



GUÍA TURÍSTICA



DISTRIBUCIÓN
GRATUITA



GAD MUNICIPAL DE
Valaquiza

“Tu nuevo destino”



¿POR QUÉ

VISITAR GUALAQUIZA?

- Es uno de los doce cantones de Morona Santiago con mayor biodiversidad de flora y fauna debido a la existencia de varios pisos climáticos.
- Su clima es estupendo para realizar excursiones y actividades diversas todo el año.
- Puedes compartir experiencias con el pueblo Shuar.
- Es una ciudad limpia y segura. Puedes caminar de manera segura a cualquier hora.
- Se está impulsando el Turismo de Naturaleza y Cultural con criterios de respeto.
- Tipos de turismo destacados en Gualaquiza: cultural, aventura, ecoturismo, etnoturismo, agroturismo, gastronómico, turismo científico y de salud.





Departamento
de Turismo

Plaza Cívica

Calles García Moreno entre
Gonzalo Pesántez y
Francisco de Orellana
telf. 2 781 – 812

- Información turística
- Asesoría técnica
- Promoción turística
- Planificación turística



"Gualaquiza, tu nuevo destino"



Contenido



Sugerencias	04
Como llegar	05

Información General

Cantón Gualaquiza	06
Nacionalidad Shuar	07
Turismo en las Comunidades Shuar	07
Gastronomía	08
Turismo de Naturaleza	09
Turismo de Aventura	09
Jardín Botánico el Gato	10
Cascadas Wakis	11
Rafting en el Río Cuyes y el Remanso	12
Cascada Las Culebrillas	13
Playa la Unión de El Ideal	14

Campo Paraíso	15
Encañonado y Cascada La Dolorosa	16
Área de Conservación Municipal	
Runahurco (Sector El Paraíso)	17
Cascada El Guabi	18
Bosque Medicinal	19
Callejón El Empalme	20
Trayecto Navegable por El Río Zamora	22

Turismo Cultural 24

Turismo Cultural Tsunki Chiriap	25
Casa del Árbol DON PEDRO	26
Parque Héroes del Cenepa y	
Centro de Interpretación de la Cultura Shuar	27
Museo Arqueológico Municipal e Itur	28
Ruta de las Moliendas	29
Centro de Conocimiento Cultural Bioshuar	30
Ruinias Arqueológicas El Remanso	31
Parador Turístico Selva Verde	32
Centro Cultural La Antigua	33
Quinta Aureliana	34

Además puedes visitar 35

Qué Visitar Vía a Zamora	36
Balneario Los Juanes	37
Parador las Orquídeas del Guayusal	38

Servicios Turísticos 41

Agencias de Viajes	42
Hospedaje	42
Diversión Nocturna	44
Guianza e Interpretación	45
Guías Locales de Turismo	46
Guías Nacionales de Turismo	47
Números útiles durante su estadía	47
Seguridad y Salud	48
Empresas de Taxis Tiendas de Artesanías	48
Transporte Terrestre (terminal)	49
Instituciones Financiera	50

Mapa plegable



SUGERENCIAS GENERALES

- Portar documentos de identidad.
- Contratar guías certificados por el Ministerio de Turismo.
- Para mayor información contactarse con la oficina de información turística.

SUGERENCIAS PARA EXCURSIONES EN LA SELVA

- Llevar: botas de caucho o zapatos de montaña, ropa impermeable y liviana, una funda plástica para depositar la basura, gafas, sombrero o gorra, protector solar, repelente para insectos, agua, alimentos no perecibles, cámara fotográfica, botiquín de primeros auxilios.

PROHIBICIONES

Arrojar basura en lugares no permitidos, contaminar cuerpos de agua, cazar, deforestar o quemar bosques, pescar con barbasco, explosivos o atarraya, coleccionar o traficar especies nativas.



DISTANCIA CON OTRAS CIUDADES (KM)

Cuenca – Chiguinda – Gualaquiza	165
Cuenca – Plan de Milagro – Gualaquiza	172
Loja – Zamora – Yanzatza – El Pangui – Gualaquiza	185
Macas – Sucúa – Logroño – Méndez – Limón – San Juan Bosco – Gualaquiza	200

BUSES CON DESTINO A GUALAQUIZA

CUENCA

Coop. de Transporte "Transportes Unidos Sigsig-Cenepa"	07 2831-441
Cooperativa de Transporte "16 de Agosto"	07 2832-703
Cooperativa de Transporte "Turismo Oriental"	07 2823-269

QUITO

Cooperativa de Transporte "Touri San Francisco"	02 6001-332
Cooperativa de Transporte "Centinela del Oriente"	02 3824-845

MACAS

Cooperativa de Transporte "Sucúa"	07 2700-397
Cooperativa de Transporte "16 de Agosto"	07 2701-097
Cooperativa de Transporte "Orient Rut"	07 2704-152

LOJA

Cooperativa de Transporte "Loja Internacional"	07 2579-014
Cooperativa de Transporte "Nambija"	07 2579-018
Cooperativa de Transporte "Unión Yanzatza"	07 2720-558



Cómo Llegar



"Gualaquiza, tu nuevo destino"



Información General

CANTÓN GUALAQUIZA

Fundado en el año 1816 por el cura Franciscano Fray José Antonio Prieto; toma su nombre del río cercano que lo cruza de norte a sur, al que los nativos Shuar lo llamaban Waakis (río del manigullán) por la abundancia de ese fruto (Waak), especie de almendro, que crecía a sus orillas. Este vocablo Shuar con la presencia de los primeros colonos se castellanizó, transformándose en Gualaquiza.

Provincia: Morona Santiago
Cantón: Gualaquiza
Parroquia: Gualaquiza
Población: 21500 hab.
Altura: de 600 a 3500 msnm
Clima: Tropical-húmedo
Temperatura anual: 22° C.

FECHAS FESTIVAS

12 de febrero:

Día de la Amazonía

Febrero/ Marzo:

Carnaval y Semana Santa

24 de Mayo:

Fiestas a María Auxiliadora Patrona de Gualaquiza.

16 de Agosto (1944):

Cantonización de Gualaquiza.

02 de Octubre (1816):

Fundación de Gualaquiza

02 de Noviembre:

Día de los Difuntos



Nacionalidad Shuar

Compartir con el pueblo Shuar es una de las experiencias más gratificantes, que como turista tienes que sentir. Su mitología te conecta con todo lo que rodea a la selva. Caminar por senderos en el bosque, alimentarte, cocer alimentos recién cosechados, refrescarte en sus majestuosas cascadas acompañadas por historias y leyendas extraordinarias contadas por los ancianos Shuar, son actividades que simplemente te fascinarán.



Turismo en las Comunidades Shuar

Bomboiza es una parroquia rural ubicada al sur del cantón Gualaquiza, y es aquí en donde más se concentra en mayor parte la nacionalidad Shuar. El 38% de la población gualaquicense es Shuar.



Gastronomía



La gastronomía gualaquicense tiene influencias serranas notorias en los ingredientes usados en sus platos: verduras, frutas; y en especial el cuy y el chancho hacían parte de sus tradiciones culinarias. Aunque la ingesta de alimentos silvestres amazónicos era fuerte en el cantón por la presencia de la cultura Shuar; las técnicas y componentes de la sierra le han impreso un toque muy variado a sus comidas, bebidas y dulces.

Los desayunos en Gualaquiza son algo como degustar de unos guineos con queso y café, molido de plátano con queso, yucas con queso, tortillas de verde o de yuca; acompañados de un exquisito jugo de naranja, tomate de árbol, piña, o papaya. Lo que a almuerzos y meriendas se refiere no es nada raro encontrarnos con tilapias fritas o asadas, carne de res, costillas de cerdo asadas, pollo asado con papas.

No puedes irte de Gualaquiza sin probar la miel con queso; el helado frito; el jugo de naranja; jugo de caña; chicha de yuca o de chonta; pan de yuca, maíz y chonta, entre otras delicias.





- Turismo de Naturaleza
- Turismo de Aventura

Gualaquiza, una ciudad cercana a todo lo que puedas imaginar. Refréscate en grandes cascadas, diviértete realizando actividades y deportes de aventura, observa orquídeas y plantas propias de la Amazonía sur ecuatoriana, árboles que superan los 30 metros de altura; ranas y mariposas de bellos colores, aves comunes de los bosques tropicales como el gallo de peña, trogones, colibríes, tangeras, entre los principales.



"Gualaquiza, tu nuevo destino"



Jardín Botánico El Gato

Ubicación

Se encuentra a 1 km del centro de la ciudad, tras el Coliseo de Deportes Gualaquiza (barrio María Auxiliadora), a 10 minutos a pie desde el centro de la ciudad. Desde la entrada principal empieza el recorrido por distintos senderos que conducen al mirador.

Costos.- \$ 2.00 adultos \$1.00 niños

Servicios y/o Actividades

Observación de aves como: el cara cara negro, gorrión chingolo, semillero volatinero, trepa-troncos pardo, golondrina barranquera, gorrión casero, tangara negra, mirlo, benteveo sociable, mosquero caridorado, carpintero penachiamarillo; además se observan orquídeas y plantas ornamentales y medicinales; la atractiva calle del bambú y la avenida de los Anturios.

CONTACTO:

Sr. Hugo Samaniego
Propietario 099 752 5809





Cascadas del Wakis

Ubicación

Un atractivo natural ubicado a tan solo 5 kms del centro de Gualaquiza, se encuentra a 7 minutos en la Troncal Amazónica (E-45) en dirección a Macas.

Servicios y/o Actividades

Es un atractivo de fácil acceso, ya que la

Municipalidad a construido las facilidades turísticas y accesos para una visita segura y cómoda. Los visitantes podrán visitar varias cascadas y nadar en el río. Además este lugar te ofrece la oportunidad de observar conchas petrificadas (fósiles). Cascadas del Wakis es un espacio ideal para disfrutar con la familia y amigos.

CONTACTO:

Departamento de Turismo
0990185599 / 072 781 812





Rafting en el Río Cuyes y el Remanso

Ubicación.- Una de las principales actividades que ofrece Gualaquiza es el rafting en el río Cuyes. La aventura empieza en la parroquia Nueva Tarqui hacia la playa La Unión de El Ideal.

Servicios y/o actividades.- La aventura del rafting la puedes realizar de manera segura con guías certificados por la Federación Internacional de Rafting y equipos adecuados para esta actividad. En el recorrido de 8 kms que toma 2 horas aproximadamente se podrá observar aves, paisajes espectaculares, realizar saltos de valor desde los puentes colgantes y compartir con los compañeros de la balsa.

Contacto:

- Jairo Taisha 099 329 2622
- Río Vida Aventura 0959648587
- Jungla Sur Adventure 099 085 0709
- Shiram aventura 0993993600



Cascada Las Culebrillas

Ubicación.- Este atractivo se encuentra a 3 kms del centro de la ciudad, se puede acceder en vehículo por la vía a San Juan Bosco, se toma el desvío a la derecha por la entrada al sector La Dolorosa. En el sitio existe una cabaña desde donde inicia un recorrido a pie de 25 minutos.

Servicios y/o actividades.- Observación de aves, plantas y orquídeas. Puedes realizar canyoning, tomar un baño y realizar caminata. Debe solicitar el servicio de alimentación y guía anticipadamente.

CONTACTO:

Sra. Ana Galarza. Telf.: 0967697146





Playa la Unión de El Ideal

Ubicación.- Se encuentran a 15 minutos del centro de la ciudad, en vehículo, a 12km tomando la vía Gualaquiza-El Ideal-La Pradera.

Servicios y/o actividades.- En este lugar se han efectuado los mejores juegos de playa. Es por ello que debes conocer y disfrutar del agua de los ríos Cuyes y Cuchipamba. Las actividades van desde el índor, vóley playero, rafting, kayaking, tubbing y natación.

Cuenta con el servicio de alimentación.

Contacto:

Departamento de Turismo
0990185599 / 072 781 812



Campo Paraíso

Ubicación.- se encuentra ubicado en la parroquia Nueva Tarqui, a 30 minutos del centro de Gualaquiza.

Servicios y/o actividades.- Los visitantes pueden disfrutar hermosos paisajes, un lago en donde pueden navegar en los botes y balsas que dispone el lugar, piscinas, un recorrido a 3 cascadas y una zona de camping. Además Campo Paraíso ofrece una variedad en platos a la carta para poder disfrutar de la gastronomía del lugar.

Contacto:
099 056 0070





Encañonado y Cascada La Dolorosa

Ubicación.- Se encuentra a 13 km del centro de la ciudad se puede acceder en vehículo por la vía a San Juan Bosco, se toma el desvío a la derecha por la entrada al sector La Dolorosa, el trayecto dura 35 minutos aproximadamente en vehículo.

Servicios y/o actividades.- Se realiza una caminata de 25 minutos que conduce al encañonado a través de un sendero, donde podrás observar la flora y fauna, tirolesa, salto de valor y entrar en contacto con la naturaleza. Se recomienda realizar la visita con un guía local de turismo.

Contacto:
Departamento de Turismo
0990185599 / 072 781812



Área de Conservación Municipal Runahurco (Sector El Paraíso)

Ubicación.- Para acceder a esta reserva, se debe tomar la vía a San Juan Bosco a 14 kms del centro de la ciudad e ingresar hacia la izquierda (sector Túmbez)

Servicios y/o actividades.- Si eres un amante de aves y anfibios este sitio es para ti. Esta reserva te ofrece la posibilidad de observar a diferentes especies de aves, anfibios con particularidades únicas, una cascada que provoca ser fotografiada. Aquí puedes armar tu campamento y prepararte para la investigación científica. Es necesario contar con un guía.

Contacto:

Departamento de Turismo 0990185599 / 072 781 812



"Gualaquiza, tu nuevo destino"



Cascada El Guabi

Ubicación

El Guabi está ubicado en la parroquia El Ideal, siguiendo la carretera Gualaquiza-El Ideal-La Pradera, en el km 16; se toma un desvío a la izquierda que conduce al sector El Guabi Alto, hasta el final de la vía. Luego se debe caminar 1 hora aproximadamente por el sendero.

Servicios y/o Actividades

Siente la majestuosidad del agua en las fascinantes cascadas del sector El Guabi. Desde el final de la vía inicia una emocionante caminata de 1 hora aproximadamente, atravesando pastizales, flora y fauna local y pequeñas caídas de agua; que conduce a las Cascadas del Carmen y del Tapir así como a la gigante Cascada del Guabi de 80 metros aproximadamente.

Se recomienda contratar un guía de turismo.

CONTACTO: Departamento de Turismo.

Tel.: 07 2781-812 / 0990185599



Bosque Medicinal

Ubicación

Para acceder al Bosque Medicinal se debe tomar la Troncal Amazónica vía a Macas, desde Gualaquiza a 14 kms se debe tomar a la izquierda (sector Tumbes), continúe conduciendo 4 kms hasta llegar a este hermoso lugar.

Servicios y/o Actividades

Bosque Medicinal te ofrece una conexión directa con la naturaleza, este proyecto está enfocado a la investigación de flora y fauna. En este lugar puedes realizar una caminata sin zapatos de 20 minutos, una experiencia única que te permite recargar energía y conectarte con la naturaleza. Además ofrecen el servicio de hospedaje, alimentación, senderismo, observación de aves, anfibios y en la noche puedes disfrutar de una noche estrellada. Bosque medicinal es el lugar ideal para la investigación científica ya que cuenta con un equipo muy preparado para expediciones en la selva.

CONTACTO: Bosque Medicinal 098 008 1622



"Gualaquiza, tu nuevo destino"



Callejón El Empalme

Ubicación

En la vía a San Juan Bosco, tomar un desvío en el km 16 hacia la derecha que conduce a la Comunidad El Empalme, desde allí se camina alrededor de 1 hora hasta llegar al callejón y unos 40 minutos para llegar a los Petroglifos.

Servicios y/o Actividades

Si de aventura se trata, este callejón es ideal para realizar descenso, natación, caminata, observación de flora y fauna de la zona, fotografía y canyoning.

De igual manera puedes aprovechar la visita para conocer los petroglifos del



sector que contienen figuras de animales y humanos tallados en la superficie desde hace miles de años.

Es necesario contar con un guía especializado en canyoning y los equipos necesarios para la práctica de la actividad. No hay servicio de alimentación.

CONTACTO:
Diego Trelles
099 410 2483

Departamento de Turismo
2 781 812 / 0990185599

Juan Carlos Fernández
0990850709

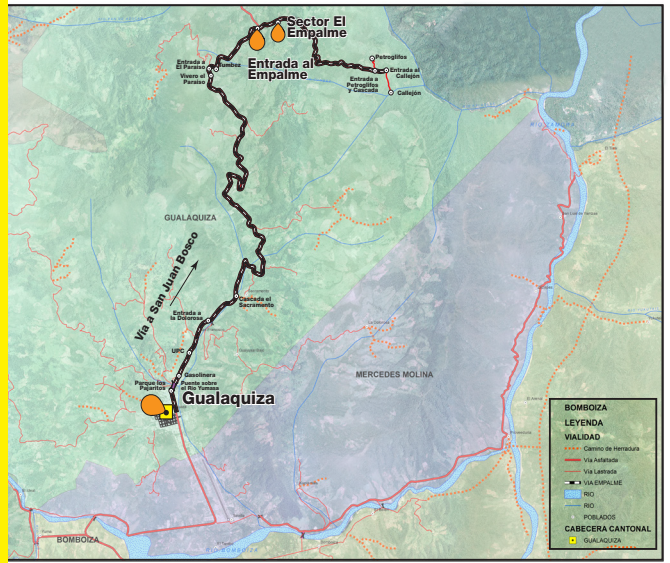

"Gualaquiza, tu nuevo destino"



Trayecto Navegable por El Río Zamora

Ubicación

Existen dos opciones que permiten realizar la navegación por el majestuoso río Zamora.

- **Opción 1:** Se inicia el trayecto en el sector de Proveeduría, a 15 minutos del centro de la ciudad, el cual atraviesa las comunidades de San José de Piunts, Ayantaz, Shiram - Entsa, , Campanak - Entsa hasta llegar a Las Peñas, un sector en donde elaboran platos y recipientes de la cultura shuar en barro. El trayecto dura alrededor de 4 horas (incluida la visita al sector Las Peñas).
- **Opción 2:** Se inicia en el sector de Chuchumletza, a 30 minutos del centro de la ciudad,

se pasa por la gabarra antigua y se retorna hasta el sector de Las Peñas a conocer el proceso de elaboración de recipientes y platos en un barro especial de la cultura shuar. El trayecto dura alrededor de 3 horas (incluida la visita al sector Las Peñas).

Servicios y/o Actividades

Para acceder a los servicios de guianza, alimentación, transporte (bote o peque) y adquirir artesanía shuar, te recomendamos anticipar tu visita y contar con un guía.

CONTACTO:

Departamento de Turismo:
2 781 812 / 0990185599



"Gualaquiza, tu nuevo destino"



Turismo Cultural

Gualaquiza es también cultura sin lugar a duda. La Ruta Turística Jima-Valle del río Cuyes es una de las vías de conexión más antiguas entre la Sierra y Amazonía en el sur del Ecuador, utilizada por culturas ancestrales como cañari y shuar, conquistadores incas y españoles, colonizadores de la Amazonía y buscadores de oro.

En el cantón podemos encontrar una infinidad de vestigios arqueológicos de la cultura cañari y culturas amazónicas.

Compartir con la nacionalidad Shuar, conocer de su cosmovisión, artesanías, danza, música, medicina ancestral y gastronomía es una opción que más interés genera en los turistas.

Turismo Cultural Tsunki Chiriap

Ubicación.- Se encuentra ubicado en el centro shuar de Kupiamais a tan solo 7 kms del centro cantonal, 15 minutos en vehículo.

Servicios y/o actividades.- Tsunki Chiriap te ofrece la oportunidad de compartir y aprender de la cosmovisión de la nacionalidad Shuar. Los turistas podrán disfrutar de la deliciosa gastronomía típica, una variedad de artesanías, danzas y música Shuar, medicina ancestral, visita a la cascada y talleres de danza típica.

Contacto: Ismael Chiriap 099 411 6132



¡Ven a Gualaquiza!



Casa del Árbol DON PEDRO

Ubicación.- Se encuentra a 12 minutos de Gualaquiza, en la comunidad Shuar Kupiamais.

Servicios y/o actividades.- La casa del árbol de Don Pedro es el espacio ideal para una escapada con la familia y amigos. Los visitantes pueden disfrutar de esta construcción única sobre un árbol de más de 200 años de antigüedad. La casa consta de un baño, dos habitaciones y una terraza en donde se encuentran unas hamacas para relajarse y conectarse con la naturaleza. Además cuenta con una tirolesa de 75 metros en donde niños y adultos pueden sentir la adrenalina de los deportes de aventura.

El servicio de alimentación se recomienda agendar con anticipación.

Contacto: 099 183 1701



Parque Héroes del Cenepa y Centro de Interpretación de la Cultura Shuar

Ubicación.- Se encuentra a 2 kms del centro cantonal en la vía a Zamora (5 minutos en vehículo)

Servicios y/o actividades.- En este lugar se puede conocer la historia del conflicto bélico del año 1995 con el Perú, se encuentra dos aeronaves que se usaron en la guerra. Además los visitantes pueden disfrutar de la variedad de espacios para hacer ejercicios, juegos para niños, canchas de futbol, vóley y básquet.

Además se puede aprender de la nacionalidad Shuar en el Centro de Interpretación que se ubica a un costado del parque.

Contacto:

Departamento de Turismo 0990185599 / 072 781 812





Museo Arqueológico Municipal e Itur

Ubicación

El Museo se encuentra localizado en la Plaza Cívica, calles García Moreno entre Gonzalo Pesántez y Francisco de Orellana.

Servicios y/o Actividades

Observación de piezas arqueológicas recolectadas en distintas parroquias de Gualaquiza, algunos elementos de la cultura shuar, piezas de la cultura cañari e inca como hachas de piedra y vasijas de barro.

CONTACTO:

Museo Arqueológico Municipal /Departamento de Turismo
Telf.: 07 2781-812





Ruta de Las Moliendas

Ubicación

Para llegar a esta ruta, debe ir hacia el sector La Gruta y tomar la vía La Gruta-Zapotillo-Cu-chipamba. A unos 5 minutos aproximadamente, en vehículo, se encuentra la primera de algunas moliendas.

Servicios y/o Actividades

En esta ruta tendrás la oportunidad de disfrutar de todo el proceso de elaboración de derivados de la caña, principalmente la pana-granulada, melcocha, el guarapo, la miel y aguardiente.

CONTACTO:

- Sr. Ruperto Rodas. Propietario de "La Vieja Molienda". Telf.: 0990861674
- Departamento de Turismo: Telf.: 07 2781-812





Centro de Conocimiento Cultural Bioshuar

Ubicación.- Se encuentra en la comunidad shuar Chumpias, parroquia Bomboiza a 25 km del centro de la ciudad, a 30 minutos en vehículo.

Servicios y/o actividades.- Es un centro de conocimiento donde se difunde el rescate de la nacionalidad shuar mediante actividades como: Camping cultural, Caminatas, Ceremonia del tabaco y guayusa, Clases de danzas shuar, Tatuajes en el rostro, Taller de "bisutería shuar" con fibras y semillas naturales del bosque y cuenta con deliciosa gastronomía típica y conocerás de cerca la tradición y cosmovisión de la cultura shuar.

Contacto:
099 430 2045



Ruinas Arqueológicas El Remanso

Ubicación.- Para acceder a este atractivo turístico debes tomar la vía Gualaquiza-La Pradera-Chiguinda, y en el Km 30 se llega al sector; allí hay un letrero a mano izquierda, el cual facilitará tu ubicación.

Servicios y/o Actividades.- Disfruta de una caminata de 15 minutos para llegar a los vestigios y observar un conjunto de muros de piedra de 1m de altura por 0.70mts de ancho; además podrás observar flora y fauna de la Amazonía.

CONTACTO:

Departamento de Turismo.

Telf.: 07 2781-812 / 0990185599



Gualaquiza, tu nuevo destino



Parador Turístico Selva Verde

Ubicación.- Se encuentra ubicado en la parroquia Nueva Tarqui, a 16km del centro de la ciudad de Gualaquiza, 20 minutos en Vehículo.

Servicios y/o actividades.- El parador turístico Selva Verde te ofrece los servicios de piscinas, hidromasaje y podrás disfrutar de una rica y variada gastronomía, con platillos tradicionales de nuestra localidad.

Contacto:
0990360737



Ubicación.- Se encuentra ubicado en el sector San Francisco Alto, a 10 min. de la ciudad de Gualaquiza, a 3 km de la vía principal.

Servicios y/o Actividades.- La Antigua Casa de Las Artes, es un emprendimiento familiar, donde podrás realizar actividades, como: senderismo, pesca deportiva, visita a la galería, observar figuras de madera, paseo en canoa y disfrutar de un rico guarapo o mapanagua y una deliciosa gastronomía. Cuentan con zona de camping y piscina para niños.

CONTACTO:
095 999 9916



Centro Cultural La Antigua Casa de las Artes



"Gualaquiza, tu nuevo destino"



Quinta Aureliana

Ubicación.- Sector El Guabi Bajo, parroquia El Ideal, vía a Cuenca aproximadamente a 200 metros del puente del río El Guabi. Toma unos 20 minutos en carro desde el centro de Guayaquiza.

Servicios y/o actividades.- Quinta Aureliana se dedica al cultivo y cosecha de cacao, así como la elaboración de sus derivados con la marca "Native Sacha". En este lugar se puede realizar Agroturismo, conociendo y participando de la producción del cacao. Además, los visitantes pueden degustar de la gran variedad de productos a base del cacao. Productos: Chocolate de taza artesanal, Barra de chocolate con frutos secos, Una gama de bombonería, Jalea de cacao, Té de cacao y Galletas de cacao. Se realizan recorridos por las plantaciones de cacao y explicación de cada uno de su proceso.

Contacto:
Sra. Aída Buele 0981609442





Además puedes visitar:

PLAZA DEL BICENTENARIO

Calle Gonzalo Pesántez y Gualaquiza (entrada al Terminal Terrestre)

PARQUE LOS PAJARITOS

Calles Gonzalo Pesántez y 12 de Febrero (al norte de la ciudad).

MIRADOR EL PORTÓN

Ubicado a 6.4 km del centro de la ciudad en la vía Gualaquiza – El Portón – Osocochoa.

CONTACTO: Dpto. de Turismo.
Telf.: 07 2781-812

PISCINA MUNICIPAL

Av. Sixto Durán Ballén y Av. Los Anturios (junto al Coliseo de Deportes Gualaquiza).

CONTACTO: Dpto. de Turismo.
Telf.: 07 2781-812.

PARADOR TURÍSTICO AYAMTAI

KM 4 Vía a Loja. Sector Santa Cruz, a 5 minutos del centro de Gualaquiza. Servicios de alimentación y recepciones.

CONTACTO: Sr. Germán Nantipia
Telf.: 098 187 2820

QUINTA LA RICA VIDA

Vía a Churuyacu alto, a continuación de la calle Luis Casiragui, a 10 minutos del centro de Gualaquiza, en vehículo. Servicio de guía interpretativa, alimentación y alojamiento.

CONTACTO: Ing. Guillermo Choco Propietario.
Telf.: 0991844616.

BALNEARIO LOS JUANES

En el km2 antigua vía a Sevilla (vía a Zamora entrada frente a Gasolinera Llerena).
CONTACTO: Ing. Jorge Ávila/Propietario.
Telf.: 07 2780-007. Celular: 0988582559.

PLANTA DE TRATAMIENTO DE AGUA POTABLE

Ubicado a 10 minutos de Gualaquiza, en el sector San Sebastián.

CONTACTO: Departamento de Servicios Públicos. Telf.: 07 2780-108

RUTA JIMA-VALLE DEL RÍO CUYES:

La ruta inicia en la parroquia Jima del cantón Sigsig, provincia del Azuay. La ruta Jima – San Miguel de Cuyes – Amazonas 3 horas en vehículo particular, por una carretera afirmada.

De Amazonas hasta Ganazhuma toma alrededor de 30 minutos de camino, por un sendero que ocupan los moradores de la zona. Se cuenta con servicio de alimentación, sólo hay que solicitar con anticipación. En esta ruta se puede observar varios vestigios arqueológicos de la cultura Cañari.





Qué Visitar Vía a Zamora

MISIÓN SALESIANA DE BOMBOIZA

Se encuentra a 20 minutos del centro de Gualaquiza, en vehículo, vía a Loja en el KM 10 y medio. Hay un letrero de bienvenida a mano izquierda.

CONTACTO: Departamento de Turismo. Telf.: 07 2781-812

PETROGLIFOS DE BOMBOIZA

Se encuentra a 15 minutos del centro de Gualaquiza, en vehículo, vía a Loja en el KM 10 y medio. Hay un letrero de bienvenida a mano izquierda.

CONTACTO: Departamento de Turismo. Telf.: 07 2781-812

VALLE DEL QUIMI: CASCADAS LAS GEMELAS Y LA SAGRADA

Se encuentran en el sector Valle del Quimi, a 40 minutos del centro de la ciudad en vehículo. Desde este punto empieza una caminata de 6 horas aproximadamente. Es necesario solicitar con anticipación el servicio de guianza en el Ministerio de Ambiente. No hay servicio de alimentación.

CONTACTO: Oficina Técnica del Ministerio de Ambiente. Telf.: 07 2780-385



Balneario Los Juanes

Ubicación

Para llegar a este balneario debes tomar la Troncal Amazónica en dirección a Zamora, desde Gualaquiza a 1 km tomar a mano izquierda (frente a la gasolinera), continuar conduciendo 300 metros en donde debes cruzar el puente colgante.

Servicios y/o Actividades

Los Juanes, es un emprendimiento familiar que protege, recupera y aprovecha los recursos naturales como el agua y el bosque tropical, para brindar un servicio de atención turística con calidad y calidez.

Los Juanes te ofrece un espacio ideal para disfrutar con tu familia y amigos, cuenta con piscinas de agua corrida para niños y adultos, un turco para desintoxicar tu cuerpo, un jacuzzi para relajar los músculos y una piscina de agua fría que te ayudará a mejorar la circulación sanguínea. Además cuenta con deliciosos platos a la carta y un amplio espacio para tus eventos familiares o empresariales.

Contácto:

Balneario Los Juanes 098 858 2559





Parador las Orquídeas del Guayusal

Ubicación

Se encuentra vía a la Dolorosa, a 15 minutos del centro de la ciudad, en vehículo.

Servicios y/o Actividades

Aquí podrás visitar el orquideario, realizar pesca deportiva, nadar en la piscina de agua natural y degustar de algunos platos de la zona (debes solicitar el servicio de alimentación con anterioridad).

CONTACTO:
Propietario
Sr. Miguel Brito.
Telf.: 0986922034

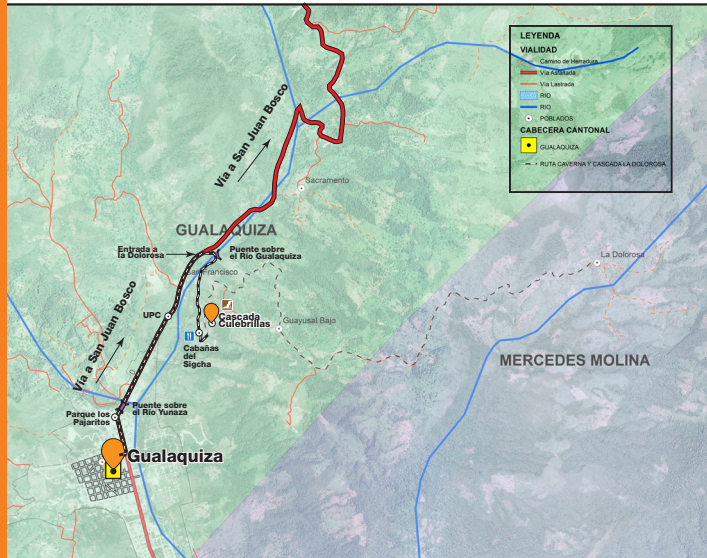

"Gualaquiza, tu nuevo destino"





Servicios Turísticos



Agencias de Viajes

ESTABLECIMIENTO	DIRECCION	CONTACTO
Turisworld Cia. Ltda.	Gonzalo Pesántez	098 518 7826
Cuenca Travel Visas Agil Cia.Ltda.	Gonzalo Pesántez y García Moreno	096 743 8480

Balnearios

Los Juanes de Gualaquiza	Vía antigua a Sevilla	098 858 2559
Hostería El Bambú	Sector Tambo Viejo	099 277 2962
La Cascada internacional	Calle Cuenca y García Moreno	099 405 4005

Hospedaje

ESTABLECIMIENTO	CONTACTO
Hotel Internacional	096 929 9805
Gran Hotel Gualaquiza	099 215 0553



ESTABLECIMIENTO	CONTACTO
Hotel Merceditas	096 929 9805
Hotel Wakiz	099 215 0553
Hostal Kaleta	098 161 7216
Hostal El Paraíso	098 077 0302
Hostal Chiguinda	07 2191 069
Hostal Josué	098 878 0717
Hostal La Posada D' León	098 994 1825
Hostal Anita	093 951 8976
Hostería Señorial Del Churo	098 880 0218
Hostería El Bambú	093 951 8976
Hotel Selva Verde	099 937 3780
Quinta "Bella Vista"	099 341 6574
Resort Las Peñas & Hotel Damerf	096 801 7942
Río & Vida Ecolodge	099 483 6665
Jempe Lodge	098 723 7506
Los Bungalows Ecolodge	099 096 0718

Diversión Nocturna

ESTABLECIMIENTO	DIRECCION
Discotecas	
One Club	Orquídeas y Av. Oriental
Jeysson	Churuyacu y Luis Casiragui
The Avenue Night Club & Lounge	Av. Sixto Durán Ballén y Ángel Rivera
Bares	
Zona Vip	Atahualpa y Velasco I.
Forever	Polivio Ávila y Juan J Prieto
Montreal	Elías Brito y Atahualpa
Lucy´s Bar	Velasco Ibarra y Luis Casir
La Hueca del Evo	24 Mayo Vía Gruta
La Española de Gualaquiza	Sor Consuelo Iglesias
Perla Nápoles Bar	Claveles y Marginal al Río Gualaquiza

Guianza e Interpretación

GUÍAS DE RAFTING

Sr. JAIRO TAIZHA	(Aquabeast Rafting Club)	Contactos: 099 329 2622
Sr. JUAN CARLOS PILLACELA	(Río Vida Rafting Team)	Contactos: 095 977 7683
Sr. JUAN CARLOS FERNÁNDEZ	(Jungla Sur Adventure)	Contactos: 099 085 0709
Sr. DIEGO UTITIAJ	(Shiram Aventura S.A)	Contactos: 099 399 3600

GUÍAS DE CANYONING

Sr. DIEGO TRELLES	Contactos: 099 410 2483
Sr. JUAN CARLOS FERNÁNDEZ	Contactos: 099 085 0709

GUÍAS LOCALES DE TURISMO

Sr. JAIRO TAIZHA	Contactos: 099 329 2622
Srta. VERÓNICA ILLESCAS	Contactos: 099 836 9130



GUÍAS LOCALES DE TURISMO

Sr. CAMILO COBOS	Contactos: 099 089 4762
Srta. CATHERINE LLERENA	Contactos: 099 757 1793
Sr. ALEXANDER LLANOS	Contactos: 095 962 8069
Sr. STEVEEN PÉREZ	Contactos: 096 914 1011
Sr: JOFFRE GUARANGO	Contactos: 098 103 1082
Sr. JUAN CARLOS FERNÁNDEZ	Contactos: 099 085 0709
Sr. WILMER SUQUI	Contactos: 095 964 8587
Sr. KLEVER LALVAY	Contactos: 099 919 2206
Srta. DAMARIS SARMIENTO	Contactos: 093 912 1752
Srta. MARIELY SALAZAR	Contactos: 099 239 9677
Sra. MAYRA SARMIENTO	Contactos: 099 097 2466

GUÍAS NACIONALES DE TURISMO

Sr. JORGE ÁVILA

Contactos: 098 858 2559

Sr. ALEX CARCHIPULLA

Contactos: 099 018 5599

Números útiles durante su estadía

MUSEO MUNICIPAL / ITUR (PLAZA CÍVICA)

Calle García Moreno entre Gonzalo Pesántez y Francisco de Orellana

Telf.: 07 2781-812

GAD MUNICIPAL DE GUALAQUIZA

Calle 24 de Mayo entre Cuenca y Gonzalo Pesántez

Telf.: 07 2780-108 / 109

Seguridad y Salud

ESTABLECIMIENTO	DIRECCION	CONTACTO
Policía Nacional	Vía a San Juan Bosco, sector El Sacramento	911
Comisaría Nacional	Av. Luis Casiragui y Elías Brito	07 2780-988
Comisaría Municipal	Calle 24 de Mayo entre Cuenca y Gonzalo Pesántez	07 2780-108/ 109 Ext. 120
Hospital Misereor Gualaquiza	Av. Milton Patiño, junto a la Iglesia María Auxiliadora	07 2780-106
Bomberos de Gualaquiza	Calle Amazonas entre 12 de Febrero y Eloy Alfaro	07 2780-102

Empresas de Taxis Tiendas de Artesanías

TAXGUAL	Telf.: 07 2780-777	SRA. ELVIA ARÉVALO
EJECUTIVOS	Telf.: 07 2781-286	Calle Gonzalo Pesántez y Gran Pasaje Telf.: 0991719162
TAX AMAZONAS	Telf.: 07 2781-844	SRA. VERÓNICA PUJUPAT
TRANS CONVOY	Telf.: 07 2781-000	Sector Pumpuis. Entrada a la Misión Salesiana Telf.: 099 949 0449
RUTAS AMAZÓNICAS CÓNDOR	Telf.: 07 2780-548	SRA. LADY AWAK
		Sector San Pedro de Chumpias Telf: 096 779 8187



Transporte Terrestre (terminal)

COOPERATIVA GUALAQUIZA Transporte local Telf.: 07 2780-292	UNIÓN YANZATZA Transporte regional Telf.: 2781-046
COOPERATIVA 16 DE AGOSTO Transporte local y regional Telf.: 07 2780-156	NAMBIJA Transporte regional Telf.: 07 2781-810
SAN FRANCISCO Transporte regional 0991356000	SUCÚA Transporte regional Telf.: 07 2781-602
TRANSPORTES UNIDOS SIGSIG -CENEPA Transporte Regional Telf.: 07 2780-206	ORIENT RUT Transporte regional Telf.: 0993729245
TURISMO ORIENTAL Transporte Regional Telf.: 07 2780-196	LOJA INTERNACIONAL Transporte regional Telf.: 07 2780-229



Instituciones Financieras

COOPERATIVAS DE AHORRO Y CRÉDITO

CACPE-GUALAQUIZA

Dispone de cajero BANRED
Calle 12 de Febrero y Cuenca
Telf.: 07 2780-258

LA MERCED

Dispone de cajero BANRED
Calle Eloy Alfaro y Cuenca
Telf.: 07 2 781 748

JARDÍN AZUAYO

Dispone de cajero BANRED
Calle Eloy Alfaro y Cuenca
Telf.: 07 2781-030

COOP MEGO

Dispone de cajero BANRED
Calle Atahualpa y Amazonas
Telf.: 07 2781-009

MAS COOP

Calle Gonzalo Pesántez y Eloy Alfaro
Telf.: 07 2780-687

COOPERCO

Calle Gonzalo Pesántez Y García Moreno

BANCOS

BANCO DE LOJA

Dispone de cajero BANRED
Calle Cuenca y Atahualpa
Telf.: 07 2780-738

BAN ECUADOR

Calle Gonzalo Pesántez y Eloy Alfaro
Telf.: 07 2780-660





GAD MUNICIPAL DE GUALAQUIZA
ADMINISTRACIÓN 2023 - 2027
www.gadgualaquiza.gob.ec

CRÉDITOS

DIRECCIÓN DE DESARROLLO
SOCIAL Y ECONÓMICO
Departamento de Turismo

COLABORADORES DE FOTOGRAFÍAS
- Departamento de Comunicación
del GADM Gualaquiza

DISEÑO Y DIAGRAMACIÓN
Ing. Patricio Maldonado Ortiz
IMPRENTA SERVIGRAF - CUENCA
servigraf.proformas@gmail.com



UNIDAD DE TURISMO

Oficina ITUR
GAD Municipal de Gualaquiza
Departamento de Turismo
García Moreno entre
Gonzalo Pesántez y
Francisco de Orellana
(07) 2781-812



Gad Municipal de Gualaquiza



¡línea *única* para emergencia



'Tu nuevo destino'

