

GOBIERNO AUTÓNOMO
DESCENTRALIZADO MUNICIPAL DE
GUALAQUIZA



INFORME DE LICENCIA CON REMUNERACION

Nro. SOLICITUD LICENCIA CON REMUNERACION
001

FECHA DE INFORME (dd-mmm-aaaa)
03-03-2016

DATOS GENERALES

APELLIDOS - NOMBRES DEL SERVIDOR
DORIS CUMANDÁ LLERENA ROMÁN

PUESTO
PROMOTORA DE DISCAPACIDADES

CIUDAD - PROVINCIA DE LA COMISION
Macas- Morona Santiago

NOMBRE DE LA UNIDAD DEL SERVIDOR
Convenios Mies-GAD.

SERVIDORES QUE INTEGRAN LA COMISION
Tigo. Med. Doris Llerena, Lcdo. Miguel Yari, Lcda. Sandra Mejía.

GOBIERNO AUTÓNOMO DESCENTRALIZADO
MUNICIPAL DE GUALAQUIZA

04 MAR 2016

2816
jose

INFORME DE ACTIVIDADES Y PRODUCTOS ALCANZADOS

ACTIVIDADES DESARROLLADAS:

ME TRASLADE A LA CIUDAD DE MACAS CON LOS TÉCNICOS DE DISCAPACIDAD DEL CONVENIO GAD-GUALAQUIZA- MIES A FIN DE ASISTIR AL TALLER SOBRE LAS DIRECTRICES PARA EL PLAN DE ASISTENCIA Y FORTALECIMIENTO DE LAS PERSONAS CON DISCAPACIDAD.

ITINERARIO	SALIDA	LLEGADA	NOTA
FECHA dd-mm-aaa	02/03/2016	02/03/2016	Estos datos se refieren al tiempo efectivamente utilizado en la Comisión, desde la salida de Gualaquiza hasta el retorno a Gualaquiza.
HORA hh:mm	02H00	23H45	
Hora Inicio de Labores el día de retomo			

TRANSPORTE UTILIZADO			SALIDA		LLEGADA	
TIPO DE TRANSPORTE (Aéreo, terrestre, otros)	NOMBRE DEL TRANSPORTE	ruta	FECHA dd-mmm-aaaa	HORA hh:mm	FECHA dd-mmm-aaaa	HORA hh:mm
Terrestre	Cooperativa Loja	Gualaquiza-Macas.	02/03/2016	02h00	02/03/2016	06h30
Terrestre	Cooperativa 16 de Agosto.	Macas-Gualaquiza	02/03/2016	17h20	02/03/2016	23h45

NOTA: En caso de haber utilizado transporte público aéreo o terrestre, se deberá adjuntar obligatoriamente los pasajes a bordo o boletos, de acuerdo a lo que establece el artículo 19 del Reglamento para pago de Viáticos, Subsistencias y Movilización.

OBSERVACIONES

FIRMA SERVIDOR COMISIONADO

DORIS LLERENA

NOTA

El presente informe deberá presentarse dentro del término máximo de 4 días de cumplida la licencia, caso contrario la liquidación se demorará e incluso de no presentarlo tendría que restituir los valores pagados. Cuando la licencia sea superior al número de horas o días autorizados, se deberá adjuntar la autorización por escrito de la Máxima Autoridad o su Delegado

FIRMAS DE APROBACION

DIRECTOR DEPARTAMENTAL O JEFE DE UNIDAD

PROF. MERCEDES SANMARTIN
SECRETARIA CONVENIO MIES - MUNICIPIO

AUTORIZADO

Ing. Patricio Avila
ALCALDE

GOBIERNO AUTÓNOMO DESCENTRALIZADO
MUNICIPAL DE GUALAQUIZA
ADM. TALENTO HUMANO

04 MAR 2016

GOBIERNO AUTÓNOMO DESCENTRALIZADO
MUNICIPAL DE GUALAQUIZA



INFORME DE LICENCIA CON REMUNERACION

Nro. SOLICITUD LICENCIA CON REMUNERACION
003-CPMJ-2016

FECHA DE INFORME (dd-mm-aaaa)

02-03-2016

10:11
febr 16
C

DATOS GENERALES

APELLIDOS - NOMBRES DEL SERVIDOR Dr. MVZ. Lituma Zhunio Iván Armando	CARGO TECNICO DE CONVENIO PRODUCTIVO
CIUDAD - PROVINCIA DE LA COMISION San Miguel de Cuyes - Gualaquiza - Morona Santiago	NOMBRE DE LA UNIDAD DEL SERVIDOR CONVENIO PRODUCTIVO GAD MUNICIPAL-GAD's PARROQUIALES
SERVIDOR QUE INTEGRA LA COMISION Dr. MVZ. Lituma Zhunio Iván Armando TECNICO	
INFORME DE ACTIVIDADES Y PRODUCTOS ALCANZADOS	

Actividades desarrolladas:

De acuerdo a lo planificado el día **miércoles 24 de febrero del 2016**, me traslade a la parroquia de San Miguel de Cuyes, en la que pernocte para continuar con las actividades.

Jueves 25 de febrero del 2016, en coordinación con el presidente y vocal de la comisión de producción se planifica el recorrido para visitar a los diferentes productores de la parroquia, terminada la planificación, nos trasladamos a los sectores de; Naranjal, Santa María, San Sebastián, San Miguel de Cuyes, el Calvario y Peñas Blancas, en la que se visitó y constato in situ el estado de los diferentes módulos de producción de cada beneficiario.

El viernes 26, se apoya en los diferentes concursos estudiantiles que realiza la escuela de la parroquia, como es el de libro leído, matemáticas, oratoria, dibujo como parte de jurado que integraron delegados del GAD Provincial de Morona Santiago, del GAD Municipal de Gualaquiza. Actividades previas a la feria y como parte del jurado de feria la misma que estaban integrados por Tnte. Toño Quezada delegado del cuerpo de Bomberos de Gualaquiza, Ing. Bolívar Villavicencio Delegado del GAD Provincial de Morona Santiago y Dr. MVZ. Iván Lituma delegado del GAD Municipal de Gualaquiza, en horas de la noche se participa en la programación sociocultural de la proclamación y coronación de la reina.

El sábado 27 de febrero del 2016, se apoya al señor presidente del GAD Parroquial en la coordinación y realización de los eventos socioculturales en las que participo el GAD Municipal de Gualaquiza con motivo de los 53 años de vida política de la parroquia de san Miguel de Cuyes.

Resultados:

- Visitado a 18 productores constatando in situ el estado de los módulos de producción.
- Participado como jurado de la feria agrícola gastronómica san Miguel 2016.
- Apoyado en la coordinación y realización de los eventos socioculturales en las que participó el GAD Municipal de Gualaquiza.

ITINERARIO	SALIDA	LLEGADA	NOTA
FECHA dd-mm-aaa	24/02/2016	28/02/2016	Estos datos se refieren al tiempo efectivamente utilizado en la Comisión, desde la salida de Gualaquiza hasta el retorno a Gualaquiza.
HORA hh:mm	09H00	03H00	
Hora Inicio de Labores el día de retorno			

GOBIERNO AUTÓNOMO DESCENTRALIZADO
MUNICIPAL DE GUALAQUIZA
ADM. TALENTO HUMANO
03 MAR 2016

TRANSPORTE						
TIPO DE TRANSPORTE (Aéreo, terrestre, otros)	NOMBRE DEL TRANSPORTE	RUTA	SALIDA		LLEGADA	
			FECHA dd-mmm-aaaa	HORA hh:mm	FECHA dd-mmm-aaaa	HORA hh:mm
Terrestre	Vehículo Particular	Gualaquiza-Jima- San Miguel de Cuyes	24/02/2016	09H00	18/02/2016	18H00
Terrestre	Acémila	San Miguel de Cuyes – Naranjal	25/02/2016	07H00	25/02/2016	08H00
Terrestre	Acémila	Naranjal – San Sebastián	25/02/2016	09H00	25/02/2016	09H45
Terrestre	Acémila	San Sebastián – San Miguel	25/02/2016	11H15	25/02/2016	12H30
Terrestre	Acémila	San Miguel Peñas Blancas	25/02/2016	13H00	25/02/2016	14H15
Terrestre	Acémila	Peñas Blancas el Calvario	25/02/2016	14H30	25/02/2016	15H00
Terrestre	Acémila	El Calvario San Miguel de Cuyes	25/02/2016	17H00	25/02/2016	17H30
Terrestre	Vehículo Particular	San Miguel de Cuyes - Jima	27/02/2016	03H00	27/02/2016	06H30
Terrestre	Vehículo Particular	Jima - Moriré	27/02/2016	08H00	27/02/2016	09H00
Terrestre	Vehículo Particular	Moriré – Rio Moriré	27/02/2016	10H00	27/02/2016	11H00
Terrestre	Vehículo Particular	Rio Moriré San Miguel de Cuyes	27/02/2016	11H45	27/02/2016	12H00
Terrestre	Vehículo Particular	San Miguel de Cuyes – Jima - Gualaquiza	27/02/2016	18H00	28/02/2016	03H00

OBSERVACIONES

De los servicios de alimentación, alojamiento y acémila no se adjunta documentos de respaldo debido a que las personas que brindaron el servicio no disponen de facturas autorizadas por el SRI

FIRMA SERVIDOR COMISIONADO

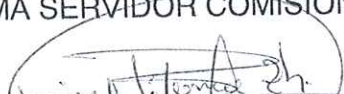

FIRMAS DE APROBACION

DIRECTOR DEPARTAMENTAL O JEFE DE UNIDAD

Arq. Elizabeth Tenezaca
ASESORIA TECNICA

AUTORIZADO

Ing. Patricio Ávila.
ALCALDE

ANEXOS.

VISITA A LOS MODULOS DE PRODUCCION DE LOS PRODUCTORES DE LA PARROQUIA SAN MIGUEL DE CUYES

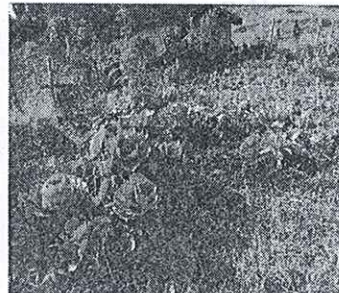
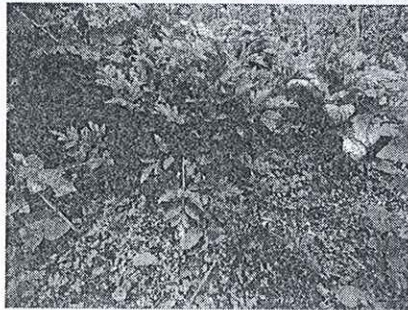
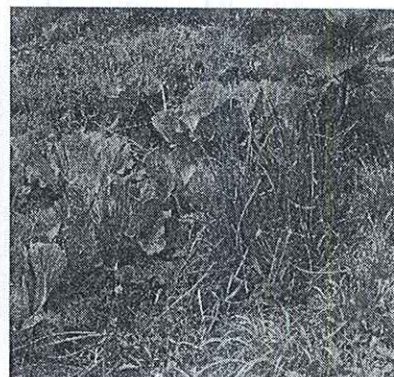
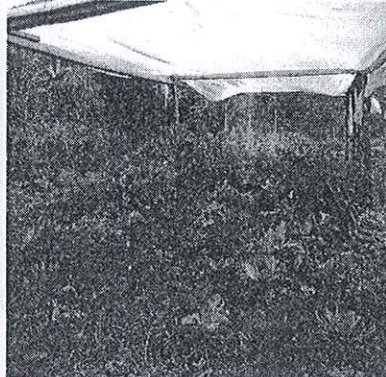
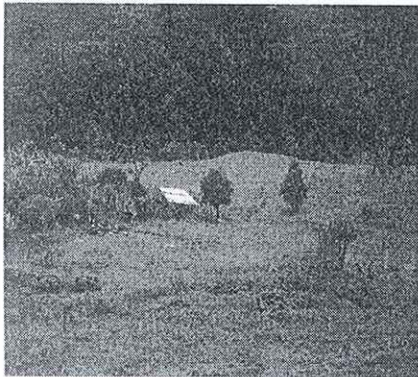

MODULOS DE OVINOS

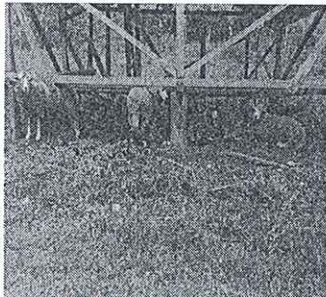

MODULO DE COBAYOS



MODULO DE PECES

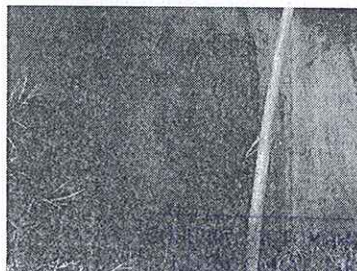

MODULO DE PORCINOS

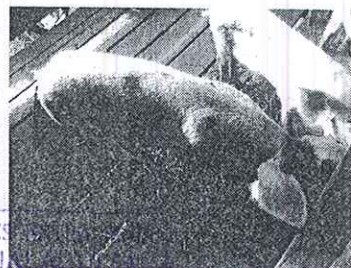

ADM. TALENTO HUMANO
03 MAR 2016

02 MAR 2016

GOBIERNO AUTÓNOMO DESCENTRALIZADO MUNICIPAL DE GUALAQUIZA			
INFORME DE LICENCIA CON REMUNERACION			
Nro. SOLICITUD LICENCIA CON REMUNERACION 008-DDSCD- 2016		FECHA DE INFORME (dd-mmm-aaaa) 01-03-2016	

DATOS GENERALES	
APELLIDOS - NOMBRES DEL SERVIDOR Saetama Sancho Ángel Oswaldo	PUESTO Secretario de la Dirección de Desarrollo Social y Económico.
CIUDAD - PROVINCIA DE LA COMISION San Miguel de Cuyes – Morona Santiago	NOMBRE DE LA UNIDAD DEL SERVIDOR DIRECCIÓN DE DESARROLLO SOCIAL Y ECONÓMICO.
SERVIDORES QUE INTEGRAN LA COMISION Saetama Sancho Ángel Oswaldo	

INFORME DE ACTIVIDADES Y PRODUCTOS ALCANZADOS
<p>ACTIVIDADES DESARROLLADAS: Acompañamiento a los integrantes de los Grupos Culturales del GAD Municipal a la parroquia San Miguel de Cuyes para realizar la Noche Cultural en homenaje a los 53 años de Parroquialización de esta parroquia.</p> <p>RESULTADOS: El día sábado 27 de febrero del presente año, a partir de la 1:00 de la mañana salimos desde el parque central con destino a San Miguel de Cuyes, arribamos a las 7:00 de la mañana en la parroquia Jima en donde se procedió a brindarles el desayuno a los integrantes de los Grupos Culturales, posteriormente nos trasladamos a la parroquia San Miguel de Cuyes llegando a las 12H00 del día, en horas de la tarde se tuvo la oportunidad de visitar lugares turísticos del sector, en horas de la noche se pudo realizar la noche cultural con la participación del grupo artístico los Shiros del cantón Sigsig y de los grupos de danza y música del GAD Municipal, el retorno se realizó a partir de las 23H00 luego de terminar con el evento cultural.</p>

ITINERARIO	SALIDA	LLEGADA	NOTA
FECHA dd-mm-aaa	27/02/2016	28/02/2016	Estos datos se refieren al tiempo efectivamente utilizado en la Comisión, desde la salida de Gualaquiza hasta el retorno a Gualaquiza.
HORA hh:mm	01:00	08:30	

TRANSPORTE UTILIZADO			SALIDA		LLEGADA	
TIPO DE TRANSPORTE (Aéreo, terrestre, otros)	NOMBRE DEL TRANSPORTE	ruta	FECHA dd-mmm-aaaa	HORA hh:mm	FECHA dd-mmm-aaaa	HORA hh:mm
Terrestre	Alquilado por la institución	Gualaquiza – San Miguel de Cuyes	27/02/2016	01:00	27/02/2016	12:00
Terrestre	Alquilado por la institución	San Miguel de Cuyes - Gualaquiza	27/02//2016	23:00	28/02/2016	08:30

NOTA: En caso de haber utilizado transporte público aéreo o terrestre, se deberá adjuntar obligatoriamente los pasajes a bordo o boletos, de acuerdo a lo que establece el artículo 19 del Reglamento para pago de Viáticos, Subsistencias y Movilización.

OBSERVACIONES	
<p>FIRMA SERVIDOR COMISIONADO</p>  <p>Lic. Angel Saetama</p>	<p>NOTA</p> <p>El presente informe deberá presentarse dentro del término máximo de 4 días de cumplida la licencia, caso contrario la liquidación se demorará e incluso de no presentarlo tendría que restituir los valores pagados. Cuando la licencia sea superior al número de horas o días autorizados, se deberá adjuntar la autorización por escrito de la Máxima Autoridad o su Delegado</p>

FIRMAS DE APROBACION	
<p>DIRECTOR DEPARTAMENTAL O JEFE DE UNIDAD</p> 	<p>AUTORIZADO</p>  <p>Ing. Patricio Ávila Choco ALCALDE</p>

03 MAR 2016

GOBIERNO AUTÓNOMO DESCENTRALIZADO MUNICIPAL DE GUALAQUIZA		02 MAR 2016 19010170	
INFORME DE LICENCIA CON REMUNERACION			
Nro. SOLICITUD LICENCIA CON REMUNERACION 009-DDSCD- 2016		FECHA DE INFORME (dd-mmm-aaaa) 01-03-2016	

DATOS GENERALES	
APELLIDOS - NOMBRES DEL SERVIDOR Cabay Cepeda Julio Cesar	PUESTO Instructor del grupo de música
CIUDAD - PROVINCIA DE LA COMISION San Miguel de Cuyes - Morona Santiago	NOMBRE DE LA UNIDAD DEL SERVIDOR DIRECCIÓN DE DESARROLLO SOCIAL Y ECONÓMICO.
SERVIDORES QUE INTEGRAN LA COMISION Cabay Cepeda Julio Cesar	

INFORME DE ACTIVIDADES Y PRODUCTOS ALCANZADOS
<p>ACTIVIDADES DESARROLLADAS: Acompañar, coordinar y participar con el grupo de música del GAD Municipal en la Noche Cultural en homenaje a los 53 años de Parroquialización en la parroquia San Miguel de Cuyes</p> <p>RESULTADOS: El día sábado 27 de febrero del presente año, a partir de la 1:00 am salimos desde el parque central con destino a San Miguel de Cuyes, arribamos a las 7:00 am en la parroquia Jima en donde se nos dio el desayuno a los integrantes del Grupo, posteriormente nos trasladamos a la parroquia San Miguel de Cuyes llegando a las 12H00 del día, en horas de la tarde, en horas de la noche se en el evento cultural se pudo participar con un tiempo de 4º minutos donde se realizó música de baile., el retorno se realizó a partir de las 23H00 luego de terminar con el evento cultural.</p>

ITINERARIO	SALIDA	LLEGADA	NOTA
FECHA dd-mm-aaa	27/02/2016	28/02/2016	Estos datos se refieren al tiempo efectivamente utilizado en la Comisión, desde la salida de Gualaquiza hasta el retorno a Gualaquiza.
HORA hh:mm	01:00	08:30	

TRANSPORTE UTILIZADO			SALIDA		LLEGADA	
TIPO DE TRANSPORTE (Aéreo, terrestre, otros)	NOMBRE DEL TRANSPORTE	RUTA	FECHA dd-mmm-aaaa	HORA hh:mm	FECHA dd-mmm-aaaa	HORA hh:mm
Terrestre	Alquilado por la institución	Gualaquiza - San Miguel de Cuyes	27/02/2016	01:00	27/02/2016	12:00
Terrestre	Alquilado por la institución	San Miguel de Cuyes - Gualaquiza	27/02//2016	23:00	28/02/2016	08:30

NOTA: En caso de haber utilizado transporte público aéreo o terrestre, se deberá adjuntar obligatoriamente los pasajes a bordo o boletos, de acuerdo a lo que establece el artículo 19 del Reglamento para pago de Viáticos, Subsistencias y Movilización.

OBSERVACIONES	
FIRMA SERVIDOR COMISIONADO  Cesar Cabay	NOTA El presente informe deberá presentarse dentro del término máximo de 4 días de cumplida la licencia, caso contrario la liquidación se demorará e incluso de no presentarlo tendría que restituir los valores pagados. Cuando la licencia sea superior al número de horas o días autorizados, se deberá adjuntar la autorización por escrito de la Máxima Autoridad o su Delegado

FIRMAS DE APROBACION	
DIRECTOR DEPARTAMENTAL O JEFE DE UNIDAD 	AUTORIZADO  Ing. Patricio Avila Choco ALCALDE



INFORME DE LICENCIA CON REMUNERACION

Nro. SOLICITUD LICENCIA CON REMUNERACION
01

FECHA DE INFORME (dd-mmm-aaaa)
04-03-2015

DATOS GENERALES

APELLIDOS - NOMBRES DEL SERVIDOR MIGUEL IVÁN YARI MOROCHO	PUESTO PROMOTOR DE DISCAPACIDADES
CIUDAD - PROVINCIA DE LA COMISION Macas- Morona Santiago	NOMBRE DE LA UNIDAD DEL SERVIDOR Convenios Mies-GAD.
SERVIDORES QUE INTEGRAN LA COMISION Lcdo. Miguel Yari, Lcda. Sandra Mejía, Tglo. Med. Doris Llerena	

GOBIERNO AUTÓNOMO DESCENTRALIZADO
MUNICIPAL DE GUALAQUIZA

06 MAR 2015

RECIBIDO POR

INFORME DE ACTIVIDADES Y PRODUCTOS ALCANZADOS

ACTIVIDADES DESARROLLADAS:
ME TRASLADE A LA CIUDAD DE MACAS CON LOS TÉCNICOS DE DISCAPACIDAD DEL CONVENIO GAD-GUALAQUIZA- MIES , A FIN DE PARTICIPAR DEL TALLER SOBRE LAS DIRECTRICES PARA EL PLAN DE ASISTENCIA Y FORTALECIMIENTO DE LAS PERSONAS CON DISCAPACIDAD.
EN EL MISMO SE LLEGO A ACUERDOS SOBRE EL MAJENO DE LAS FICHAS Y NUEVAS DIRECDRITES, DIALOGOS CON LA FAMILIA DE LAS PERSNAS CON DISCAPACIDAD.
OBSERVACIONES: EL TALLER DURÓ 1 DÍA EN el HORARIO DE 08:00 A 17:00.

ITINERARIO	SALIDA	LLEGADA	NOTA
FECHA dd-mm-aaa	02/03/2016	02/03/2016	Estos datos se refieren al tiempo efectivamente utilizado en la Comisión, desde la salida de Gualaquiza hasta el retorno a Gualaquiza.
HORA hh:mm	02H00	23H45	
Hora Inicio de Labores el día de retorno -			

TRANSPORTE UTILIZADO			SALIDA		LLEGADA	
TIPO DE TRANSPORTE (Aéreo, terrestre, otros)	NOMBRE DEL TRANSPORTE	ruta	FECHA dd-mmm-aaaa	HORA hh:mm	FECHA dd-mmm-aaaa	HORA hh:mm
Terrestre	Cooperativa Loja	Gualaquiza-Macas	02/03 /2015	02h00	02/03/2016	7h30
Terrestre	Cooperativa 16 de Agosto.	Macas-Gualaquiza	02/03/2015	17h20	02/03/2016	23h45

NOTA: En caso de haber utilizado transporte público aéreo o terrestre, se deberá adjuntar obligatoriamente los pasajes a bordo o boletos, de acuerdo a lo que establece el artículo 19 del Reglamento para pago de Viáticos, Subsistencias y Movilización.

OBSERVACIONES

FIRMA SERVIDOR COMISIONADO	NOTA
 MIGUEL YARI	El presente informe deberá presentarse dentro del término máximo de 4 días de cumplida la licencia, caso contrario la liquidación se demorará e incluso de no presentarlo tendría que restituir los valores pagados. Cuando la licencia sea superior al número de horas o días autorizados, se deberá adjuntar la autorización por escrito de la Máxima Autoridad o su Delegado

FIRMAS DE APROBACION

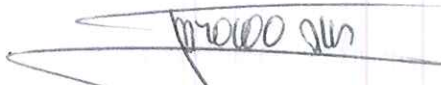
DIRECTOR DEPARTAMENTAL O JEFE DE UNIDAD	AUTORIZADO
PROF. MERCEDES SANMARTIN SECRETARIA CONVENIO MIES - MUNICIPIO	 Ing. Patricio Ávila ALCALDE

GOBIERNO AUTÓNOMO DESCENTRALIZADO
MUNICIPAL DE GUALAQUIZA
ADM. TALENTO HUMANO
07 MAR 2016

GOBIERNO AUTÓNOMO DESCENTRALIZADO MUNICIPAL DE GUALAQUIZA		
INFORME DE LICENCIA CON REMUNERACION		
Nro. SOLICITUD LICENCIA CON REMUNERACION 001-HP-OO.PP.- 2016		FECHA DE INFORME (dd-mmm-aaaa) 07-03-2016

DATOS GENERALES	
APELLIDOS - NOMBRES DEL SERVIDOR Peñaloza Barros Hugo Patricio	PUESTO Chofer Volquete HINO FM
CIUDAD - PROVINCIA DE LA COMISION Gualaquiza - Morona Santiago	NOMBRE DE LA UNIDAD DEL SERVIDOR OBRAS PUBLICAS
SERVIDORES QUE INTEGRAN LA COMISION Peñaloza Barros Hugo Patricio	

INFORME DE ACTIVIDADES Y PRODUCTOS ALCANZADOS	
ACTIVIDADES DESARROLLADAS:	
<p>- Mantenimiento de las calles de la Parroquia San Miguel de Cuyes. -Nota: El viaje se lo realiza por la parroquia Jima, Provincia de Azuay, para poder acceder a la parroquia San Miguel de Cuyes, debido a que esta ruta es la única con acceso vehicular.</p>	

ITINERARIO	SALIDA	LLEGADA	NOTA Estos datos se refieren al tiempo efectivamente utilizado en la Comisión, desde la salida de Gualaquiza hasta el retorno a Gualaquiza.
FECHA dd-mm-aaa	11/febrero/2016	05/marzo/2016	
HORA hh:mm	07H30	16H30	
Hora Inicio de Labores el día de retorno			

TRANSPORTE UTILIZADO			SALIDA		LLEGADA	
TIPO DE TRANSPORTE (Aéreo, terrestre, otros)	NOMBRE DEL TRANSPORTE	RUTA	FECHA dd-mmm-aaaa	HORA hh:mm	FECHA dd-mmm-aaaa	HORA hh:mm
Terrestre	Institucional	Gualaquiza- Chiguinda - Jima - San Miguel de Cuyes	11-febre-2016	07h30	11-febre-2016	16h30
Terrestre	Institucional	San Miguel de Cuyes- Jima - Chiguinda- Gualaquiza	05-marzo-2016	07h30	05-marzo-2016	16h30

NOTA: En caso de haber utilizado transporte público aéreo o terrestre, se deberá adjuntar obligatoriamente los pasajes a bordo o boletos, de acuerdo a lo que establece el artículo 19 del Reglamento para pago de Viáticos, Subsistencias y Movilización.

OBSERVACIONES	
Firma del Servidor comisionado	NOTA El presente informe deberá presentarse dentro del término máximo de 4 días de cumplida la licencia, caso contrario la liquidación se demorará e incluso de no presentarlo tendría que restituir los valores pagados. Cuando la licencia sea superior al número de horas o días autorizados, se deberá adjuntar la autorización por escrito de la Máxima Autoridad o su Delegado
Sr. Patricio Peñaloza	

FIRMAS DE APROBACION	
RESPONSABLE DE UNIDAD DEL SERVIDOR COMISIONADO	AUTORIZADO
Ing. Fernando Sarmiento Salinas DIRECTOR DE OBRAS PUBLICAS	Ing. Patricio Ávila Ch. ALCALDE

10 MAR 2016

GOBIERNO AUTONOMO DESCENTRALIZADO MUNICIPAL DE GUALAQUIZA	
--	--

INFORME DE LICENCIA CON REMUNERACION	
Nro. SOLICITUD LICENCIA CON REMUNERACION 001-JCPD-G-2016	FECHA DE INFORME (dd-mmm-aaaa) 07/03/2016

DATOS GENERALES	
APELLIDOS - NOMBRES DEL SERVIDOR PAUCAR ORELLANA JUAN PABLO	PUESTO Miembro Principal de la JCPD-G
CIUDAD - PROVINCIA DE LA COMISION Cuenca-Azuay	NOMBRE DE LA UNIDAD DEL SERVIDOR JCPD-G
SERVIDORES QUE INTEGRAN LA COMISION Abg. Mónica Noriega Brito Mgtr. Abg. Pablo Paucar Orellana Psc. Viviana Castillo Granda. Sr. Leonardo Motoche.	

GOBIERNO AUTONOMO DESCENTRALIZADO
MUNICIPAL DE GUALAQUIZA

07 MAR 2016

R-8418-15:25
-jea

INFORME DE ACTIVIDADES Y PRODUCTOS ALCANZADOS	
<p>- El día Martes 01 de Marzo del año en curso viajamos a la ciudad de Cuenca para realizar una pasantía en la JCPD-Cuenca, donde participamos en varias acciones dentro del proceso administrativo de Protección de Derechos de los niños, niñas y adolescentes, como son: observación de Audiencias de Contestación y Conciliación, Revisión de Expedientes seleccionados por temas de interés, conversatorio sobre experiencias relevantes.</p> <p>- Participamos del Primer Encuentro de JCPD- Azuay, en la Ciudad de Santa Isabel donde los organizadores fueron: Consejo de Protección de Derechos de Santa Isabel, Fundación Ayuda en Acción Ecuador, Fundación Plan Internacional y Aldeas Infantiles SOS, donde Fortalecimos el Sistema de la SNDPINA.</p> <p>- Enfoque de Derechos (Aplicación de Procedimientos Administrativos).</p> <p>- Se estableció cual sería la Ruta de los Procedimientos Administrativos.</p> <p>- Finalmente se realizaron trabajos Grupales con la finalidad de compartir casos que se han realizado a nivel de las diferentes JCPD.</p>	

ITINERARIO	SALIDA	LLEGADA	NOTA
FECHA dd-mm-aaa	01/03/2016	05/03/2016	Estos datos se refieren al tiempo efectivamente utilizado en la Comisión, desde la salida del lugar de residencia o trabajo habituales o del cumplimiento de la licencia según sea el caso, hasta su llegada de estos sitios
HORA hh:mm	17h00	01h15	
Hora Inicio de Labores el día de retorno			

TRANSPORTE UTILIZADO			SALIDA		LLEGADA	
TIPO DE TRANSPORTE (Aéreo, terrestre, otros)	NOMBRE DEL TRANSPORTE	RTA	FECHA dd-mmm-aaaa	HORA hh:mm	FECHA dd-mmm-aaaa	HORA hh:mm
Terrestre	EMPRESA SIGSIG	Gualaquiza - Cuenca	01-03-2016	17:00	01-03-2016	22:30
Terrestre	EMPRESA 16 DE AGOSTO	Cuenca-Gualaquiza	04-03-2016	19:00	05-03-2016	01:15

NOTA:

OBSERVACIONES
- Se Adjunta Invitación, Foto, Certificado y Facturas de gastos.

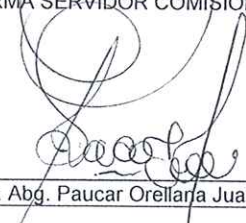
FIRMA SERVIDOR COMISIONADO  Mgtr. Abg. Paucar Orellana Juan Pablo	NOTA El presente informe deberá presentarse dentro del término máximo de 4 días de cumplida la licencia, caso contrario la liquidación se demorará e incluso de no presentarlo tendría que restituir los valores pagados. Cuando la licencia sea superior al número de horas o días autorizados, se deberá adjuntar la autorización por escrito de la Máxima Autoridad o su Delegado
--	---

FIRMAS DE APROBACION	
DIRECTOR DEPARTAMENTAL O JEFE DE UNIDAD Ab. Peter Calle Idrovo. JEFE UATH	AUTORIZADO  Ing. Patricio Ávila Choco ALCALDE

GOBIERNO AUTONOMO DESCENTRALIZADO MUNICIPAL DE GUALAQUIZA	
--	--

INFORME DE LICENCIA CON REMUNERACION	
Nro. SOLICITUD LICENCIA CON REMUNERACION 001-JCPD-G-2016	FECHA DE INFORME (dd-mmm-aaaa) 07/03/2016

DATOS GENERALES	
APELLIDOS - NOMBRES DEL SERVIDOR Mónica Marielisa Noriega Brito	PUESTO Miembro de la JCPD-G
CIUDAD - PROVINCIA DE LA COMISION Cuenca-Azuay	NOMBRE DE LA UNIDAD DEL SERVIDOR JCPD-G
SERVIDORES QUE INTEGRAN LA COMISION Abg. Mónica Noriega Brito Abg. Pablo Paucar Orellana Psc. Viviana Castillo Granda. Sr. Leonardo Motoche.	

INFORME DE ACTIVIDADES Y PRODUCTOS ALCANZADOS
<p>- El día Martes 01 de Marzo del año en curso viajamos a la ciudad de Cuenca para realizar una pasantía en la JCPD-Cuenca, donde participamos en varias acciones dentro del proceso administrativo de Protección de Derechos de los niños, niñas y adolescentes, como son: observación de Audiencias de Contestación y Conciliación, Revisión de Expedientes seleccionados por temas de interés, conversatorio sobre experiencias relevantes.</p> <p>- Participamos del Primer Encuentro de JCPD- Azuay, en la Ciudad de Santa Isabel donde los organizadores fueron: Consejo de Protección de Derechos de Santa Isabel, Fundación Ayuda en Acción Ecuador, Fundación Plan Internacional y Aldeas Infantiles SOS, donde Fortalecimos el Sistema de la SNDPINA.</p> <p>- Enfoque de Derechos (Aplicación de Procedimientos Administrativos).</p> <p>- Se estableció cual sería la Ruta de los Procedimientos Administrativos.</p> <p>- Finalmente se realizaron trabajos Grupales con la finalidad de compartir casos que se han realizado a nivel de las diferentes JCPD.</p>

ITINERARIO	SALIDA	LLEGADA	NOTA
FECHA dd-mm-aaa	01/03/2016	05/03/2016	Estos datos se refieren al tiempo efectivamente utilizado en la Comisión, desde la salida del lugar de residencia o trabajo habituales o del cumplimiento de la licencia según sea el caso, hasta su llegada de estos sitios
HORA hh:mm	17h00	01h15	
Hora Inicio de Labores el día de retorno			

TIPO DE TRANSPORTE (Aéreo, terrestre, otros)	TRANSPORTE UTILIZADO		SALIDA		LLEGADA	
	NOMBRE DEL TRANSPORTE	RUTA	FECHA dd-mmm-aaaa	HORA hh:mm	FECHA dd-mmm-aaaa	HORA hh:mm
Terrestre	EMPRESA SIGSIG	Gualaquiza - Cuenca	01-03-2016	17:00	01-03-2016	22:30
Terrestre	EMPRESA 16 DE AGOSTO	Cuenca-Gualaquiza	04-03-2016	19:00	05-03-2016	01:15

NOTA:

OBSERVACIONES
- Se Adjunta Invitación, Foto, Certificado y Facturas de gastos.

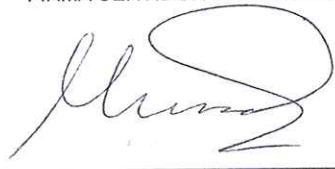
FIRMA SERVIDOR COMISIONADO	NOTA
	El presente informe deberá presentarse dentro del término máximo de 4 días de cumplida la licencia, caso contrario la liquidación se demorará e incluso de no presentarlo tendría que restituir los valores pagados. Cuando la licencia sea superior al número de horas o días autorizados, se deberá adjuntar la autorización por escrito de la Máxima Autoridad o su Delegado
Abg. Mónica Noriega Brito	

FIRMAS DE APROBACION	
DIRECTOR DEPARTAMENTAL O JEFE DE UNIDAD	AUTORIZADO
Ab. Peter Calle Idrovo. JEFE UATH	 Ing. Patricio Ávila Choco ALCALDE

GOBIERNO AUTONOMO DESCENTRALIZADO
MUNICIPAL DE GUALAQUIZA
07 MAR 2016
RECEBIDO
844
11:45
Jesús

GOBIERNO AUTONOMO DESCENTRALIZADO MUNICIPAL DE GUALAQUIZA	
--	--

INFORME DE LICENCIA CON REMUNERACION

Nro. SOLICITUD LICENCIA CON REMUNERACION 001-JCPD-G-2016	FECHA DE INFORME (dd-mmm-aaaa) 07/03/2016
---	--

DATOS GENERALES

APELLIDOS - NOMBRES DEL SERVIDOR Motoche Santos Celso Leonardo	PUESTO Secretario de la JCPD-G
CIUDAD - PROVINCIA DE LA COMISION Cuenca-Azuay	NOMBRE DE LA UNIDAD DEL SERVIDOR JCPD-G

SERVIDORES QUE INTEGRAN LA COMISION
 Abg. Mónica Noriega Brito
 Abg. Pablo Paucar Orellana
 Psc. Viviana Castillo Granda.
 Sr. Leonardo Motoche.

GOBIERNO AUTONOMO DESCENTRALIZADO
MUNICIPAL DE GUALAQUIZA
07 MAR 2016
R845 Jasso

INFORME DE ACTIVIDADES Y PRODUCTOS ALCANZADOS

- DESCRIPCION DE LAS ACTIVIDADES A EJECUTARSE
- El día Martes 01 de Marzo del año en curso viajamos a la ciudad de Cuenca para realizar una pasantía en la JCPD-Cuenca, donde participamos en varias acciones dentro del proceso administrativo de Protección de Derechos de los niños, niñas y adolescentes, como son: observación de Audiencias de Contestación y Conciliación, las función del secretario dentro de las audiencias, como se debe realizar las notificaciones, recepción de documentos.
- Se participo de audiencias de conciliación, en la Junta Cantonal de Protección de Derechos de Cuenca.
- Recibí inducción del recepcionista de cómo llevar la recepción de las denuncias presentadas en este Organismo.
- Recibí inducción de cómo realiza el notificador, el despacho de los documentos, luego de una audiencia.
- Finalmente recibí inducción de cómo se debe redactar las Actas de Audiencias.

ITINERARIO	SALIDA	LLEGADA	NOTA
FECHA dd-mm-aaa	01/03/2016	05/03/2016	Estos datos se refieren al tiempo efectivamente utilizado en la Comisión, desde la salida del lugar de residencia o trabajo habituales o del cumplimiento de la licencia según sea el caso, hasta su llegada de estos sitios
HORA hh:mm	17h30	01h15	
Hora Inicio de Labores el día de retorno			

TRANSPORTE UTILIZADO			SALIDA		LLEGADA	
TIPO DE TRANSPORTE (Aéreo, terrestre, otros)	NOMBRE DEL TRANSPORTE	RUTA	FECHA dd-mmm-aaaa	HORA hh:mm	FECHA dd-mmm-aaaa	HORA hh:mm
Terrestre	EMPRESA TURISMO ORIENTAL	Gualaquiza - Cuenca	01-03-2016	17:30	01-03-2016	22:40
Terrestre	EMPRESA 16 DE AGOSTO	Cuenca-Gualaquiza	04-03-2016	19:00	05-03-2016	01:15

NOTA:

OBSERVACIONES

- Se Adjunta Invitación, Certificado y Facturas de gastos.

FIRMA SERVIDOR COMISIONADO  Sr. Celso Leonardo Motoche Santos	NOTA El presente informe deberá presentarse dentro del término máximo de 4 días de cumplida la licencia, caso contrario la liquidación se demorará e incluso de no presentarlo tendría que restituir los valores pagados. Cuando la licencia sea superior al número de horas o días autorizados, se deberá adjuntar la autorización por escrito de la Máxima Autoridad o su Delegado
--	---

FIRMAS DE APROBACION

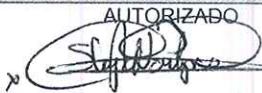
DIRECTOR DEPARTAMENTAL O JEFE DE UNIDAD Ab. Peter Calle Idrovo. JEFE UATH	AUTORIZADO  Ing. Patricio Ávila Choco ALCALDE
---	--

GOBIERNO AUTONOMO DESCENTRALIZADO MUNICIPAL DE GUALAQUIZA	
--	--

INFORME DE LICENCIA CON REMUNERACION	
Nro. SOLICITUD LICENCIA CON REMUNERACION 001-JCPD-G-2016	FECHA DE INFORME (dd-mmm-aaaa) 07/03/2016

DATOS GENERALES	
APELLIDOS - NOMBRES DEL SERVIDOR VIVIANA VALERIA CASTILLO	PUESTO Miembro de la JCPD-G
CIUDAD - PROVINCIA DE LA COMISION Cuenca-Azuay	NOMBRE DE LA UNIDAD DEL SERVIDOR JCPD-G
SERVIDORES QUE INTEGRAN LA COMISION Abg. Mónica Noriega Brito Abg. Pablo Paucar Orellana Psc. Cl. Viviana Castillo Granda. Sr. Leonardo Motoche.	

11845
Jesús

INFORME DE ACTIVIDADES Y PRODUCTOS ALCANZADOS

- El día Martes 01 de Marzo del año en curso viajamos a la ciudad de Cuenca para realizar una pasantía en la JCPD-Cuenca, donde participamos en varias acciones dentro del proceso administrativo de Protección de Derechos de los niños, niñas y adolescentes, como son: observación de Audiencias de Contestación y Conciliación, Revisión de Expedientes seleccionados por temas de interés, conversatorio sobre experiencias relevantes.
- Participamos del Primer Encuentro de JCPD- Azuay, en la Ciudad de Santa Isabel donde los organizadores fueron: Consejo de Protección de Derechos de Santa Isabel, Fundación Ayuda en Acción Ecuador, Fundación Plan Internacional y Aldeas Infantiles SOS, donde Fortalecimos el Sistema de la SNDPINA.
- Enfoque de Derechos (Aplicación de Procedimientos Administrativos).
- Se estableció cual sería la Ruta de los Procedimientos Administrativos.
- Finalmente se realizaron trabajos Grupales con la finalidad de compartir casos que se han realizado a nivel de las diferentes JCPD.

ITINERARIO			NOTA	
FECHA dd-mm-aaa	SALIDA	LLEGADA	Estos datos se refieren al tiempo efectivamente utilizado en la Comisión, desde la salida del lugar de residencia o trabajo habituales o del cumplimiento de la licencia según sea el caso, hasta su llegada de estos sitios	
HORA hh:mm				
	01/03/2016	05/03/2016		
	17h00 pm	01h15 am		
Hora Inicio de Labores el día de retorno				

TRANSPORTE UTILIZADO			SALIDA		LLEGADA	
TIPO DE TRANSPORTE (Aéreo, terrestre, otros)	NOMBRE DEL TRANSPORTE	RUTA	FECHA dd-mmm-aaaa	HORA hh:mm	FECHA dd-mmm-aaaa	HORA hh:mm
Terrestre	EMPRESA SIGSIG	Gualaquiza - Cuenca	01-03-2016	17:00	01-03-2016	22:30
Terrestre	EMPRESA 16 DE AGOSTO	Cuenca-Gualaquiza	04-03-2016	19:00	05-03-2016	01:15

NOTA:

OBSERVACIONES

- Se Adjunta Invitación, Foto, Certificado y siete facturas de gastos.

<p style="text-align: center;">FIRMA SERVIDOR COMISIONADO</p> <div style="text-align: center;"> Psc. Cl. Viviana Castillo Granda </div>	<p style="text-align: center;">NOTA</p> <p>El presente informe deberá presentarse dentro del término máximo de 4 días de cumplida la licencia, caso contrario la liquidación se demorará e incluso de no presentarlo tendría que restituir los valores pagados. Cuando la licencia sea superior al número de horas o días autorizados, se deberá adjuntar la autorización por escrito de la Máxima Autoridad o su Delegado</p>
---	--

FIRMAS DE APROBACION	
<p style="text-align: center;">DIRECTOR DEPARTAMENTAL O JEFE DE UNIDAD</p> <p style="text-align: center;">Ab. Peter Calle Idrovo JEFE UATH</p>	<p style="text-align: center;">AUTORIZADO</p> <div style="text-align: center;"> Ing. Patricio Ávila Choco ALCALDE </div>

GOBIERNO AUTÓNOMO DESCENTRALIZADO MUNICIPAL DE GUALAQUIZA		 07 MAR 2016 GAD MUNICIPAL DE GUALAQUIZA 847-1-1036	
INFORME DE LICENCIA CON REMUNERACION			
Nro. SOLICITUD LICENCIA CON REMUNERACION 001-GADMG-AC-2016		FECHA DE INFORME (dd-mmm-aaaa) 07-03-2016	

DATOS GENERALES	
APELLIDOS - NOMBRES DEL SERVIDOR VIDAL MENDIETA CARLOS RONALD	PUESTO ANALISTA DE AVALUOS Y CATASTROS
CIUDAD - PROVINCIA DE LA COMISION CUENCA-AZUAY	NOMBRE DE LA UNIDAD DEL SERVIDOR DIRECCION DE PLANIFICACION Y DESARROLLO
SERVIDORES QUE INTEGRAN LA COMISION ING. ALBA JIMBO OSCAR	

INFORME DE ACTIVIDADES Y PRODUCTOS ALCANZADOS

ACTIVIDADES DESARROLLADAS:
 En la Ciudad de Cuenca en las oficinas de la Empresa Planert, la misma que nos da el soporte del programa informático SIIM, implementado en el Municipio de Gualaquiza, con los Técnicos de dicha empresa sobre la solución de algunos problemas técnicos surgidos para la carga de varias mejoras a cobrarse por la municipalidad

RESULTADOS:
 Se cumplió con los arreglos al programa informático, para que permita el cobro de las mejoras

ITINERARIO	SALIDA	LLEGADA	NOTA
FECHA dd-mm-aaa	03/03/2016	04/03/2016	Estos datos se refieren al tiempo efectivamente utilizado en la Comisión, desde la salida de Gualaquiza hasta el retorno a Gualaquiza.
HORA hh.mm	01h00	05h00	
Hora Inicio de Labores el día de retorno			

TRANSPORTE UTILIZADO			SALIDA		LLEGADA	
TIPO DE TRANSPORTE (Aéreo, terrestre, otros)	NOMBRE DEL TRANSPORTE	ruta	FECHA dd-mmm-aaaa	HORA hh:mm	FECHA dd-mmm-aaaa	HORA hh:mm
Terrestre	COOP. TRANSP. 16 DE AGOSTO	Gualaquiza-Cuenca	03/03/2016	01h00	03/03/2016	07h00
Terrestre	COOP. TRANSP. SIGSIG	Cuenca - Gualaquiza	03/03/2016	11h00	04/03/2016	05h00

NOTA: En caso de haber utilizado transporte público aéreo o terrestre, se deberá adjuntar obligatoriamente los pasajes a bordo o boletos, de acuerdo a lo que establece el artículo 19 del Reglamento para pago de Viáticos, Subsistencias y Movilización.

OBSERVACIONES	
FIRMA SERVIDOR COMISIONADO  Arq. Carlos Vidal M.	NOTA El presente informe deberá presentarse dentro del término máximo de 4 días de cumplida la licencia, caso contrario la liquidación se demorará e incluso de no presentarlo tendría que restituir los valores pagados. Cuando la licencia sea superior al número de horas o días autorizados, se deberá adjuntar la autorización por escrito de la Máxima Autoridad o su Delegado

FIRMAS DE APROBACION	
DIRECTOR DEPARTAMENTAL O JEFE DE UNIDAD  Arq. Carlos Vidal M.	AUTORIZADO  Ing. Patricio Ávila ALCALDE

GOBIERNO AUTÓNOMO
DESCENTRALIZADO MUNICIPAL DE
GUALAQUIZA



INFORME DE LICENCIA CON REMUNERACION

Nro. SOLICITUD LICENCIA CON REMUNERACION

001-GADMG-AR-2016

FECHA DE INFORME (dd-mmm-aaaa)

07-03-2016

DATOS GENERALES

APELLIDOS - NOMBRES DEL SERVIDOR

ALBA JIMBO OSCAR LEONIDAS

PUESTO

ANALISTA DE RENTAS

CIUDAD - PROVINCIA DE LA COMISION

CUENCA-AZUAY

NOMBRE DE LA UNIDAD DEL SERVIDOR

DIRECCION FINANCIERA

SERVIDORES QUE INTEGRAN LA COMISION

ARQ. CARLOS VIDAL

GOBIERNO AUTÓNOMO DESCENTRALIZADO
MUNICIPAL DE GUALAQUIZA

10 MAR 2016

INFORME DE ACTIVIDADES Y PRODUCTOS ALCANZADOS

ACTIVIDADES DESARROLLADAS:

En la Ciudad de Cuenca en las oficinas de la Empresa Planert, la misma que nos da el soporte del programa informático SIIM, implementado en el Municipio de Gualaquiza, con los Técnicos de dicha empresa sobre la solución de algunos problemas técnicos surgidos para la carga de varias mejoras a cobrarse por la municipalidad

RESULTADOS:

Se cumplió con los arreglos al programa informático, para que permita el cobro de las mejoras

2913-08:10
RECIBIDO POR: [Signature]

ITINERARIO	SALIDA	LLEGADA	NOTA
FECHA dd-mm-aaa	03/03/2016	03/03/2016	Estos datos se refieren al tiempo efectivamente utilizado en la Comisión, desde la salida de Gualaquiza hasta el retorno a Gualaquiza.
HORA hh:mm	01h00	20h30	
Hora Inicio de Labores el día de retorno			

TRANSPORTE UTILIZADO			SALIDA		LLEGADA	
TIPO DE TRANSPORTE (Aéreo, terrestre, otros)	NOMBRE DEL TRANSPORTE	RUTA	FECHA dd-mmm-aaaa	HORA hh:mm	FECHA dd-mmm-aaaa	HORA hh:mm
Terrestre	COOP. TRANSP. 16 DE AGOSTO	Gualaquiza-Cuenca	03/03/2016	01h00	03/03/2016	07h00
Terrestre	COOP. TRANSP. 16 DE AGOSTO	Cuenca - Gualaquiza	03/03/2016	14h00	03/03/2016	20h30

NOTA: En caso de haber utilizado transporte público aéreo o terrestre, se deberá adjuntar obligatoriamente los pasajes a bordo o boletos, de acuerdo a lo que establece el artículo 19 del Reglamento para pago de Viáticos, Subsistencias y Movilización.

OBSERVACIONES

 FIRMA SERVIDOR COMISIONADO [Signature] Ing. Oscar Alba	NOTA El presente informe deberá presentarse dentro del término máximo de 4 días de cumplida la licencia, caso contrario la liquidación se demorará e incluso de no presentarlo tendría que restituir los valores pagados. Cuando la licencia sea superior al número de horas o días autorizados, se deberá adjuntar la autorización por escrito de la Máxima Autoridad o su Delegado
--	---

FIRMAS DE APROBACION

DIRECTOR DEPARTAMENTAL O JEFE DE UNIDAD 	AUTORIZADO Ing. Patricio Ávila ALCALDE
---	--

GOBIERNO AUTÓNOMO DESCENTRALIZADO
MUNICIPAL DE GUALAQUIZA
ADM. TALENTO HUMANO
10 MAR 2016

GOBIERNO AUTÓNOMO
DESCENTRALIZADO MUNICIPAL DE
GUALAQUIZA

GOBIERNO AUTÓNOMO DESCENTRALIZADO
MUNICIPAL DE GUALAQUIZA

SOLICITUD DE LICENCIA CON REMUNERACION

16 MAR 2016

Nro. SOLICITUD LICENCIA CON REMUNERACION GADMG-DMT-002-2016	FECHA DE SOLICITUD (dd-mmm-aaaa) 15-03-2016
SELECCIONE LO QUE REQUIERA SOLICITAR	
VIATICOS <input checked="" type="checkbox"/>	MOVILIZACIONES <input type="checkbox"/>
SUBSISTENCIAS <input type="checkbox"/>	ALIMENTACION <input type="checkbox"/>

M:SS
[Signature]

DATOS GENERALES

APELLIDOS - NOMBRES DEL SERVIDOR AYALA SAMANIEGO ANA MARIA		PUESTO TECNICA DE MOVILIDAD Y TRANSPORTE.	
CIUDAD - PROVINCIA DE LA COMISION PICHINCHA-QUITO		NOMBRE DE LA UNIDAD DEL SERVIDOR Departamento de Movilidad y Transporte	
FECHA SALIDA (dd-mmm-aaaa) 19-03-2016	HORA SALIDA (hh:mm) 17H:00pm	FECHA LLEGADA (dd-mmm-aaaa) (LUGAR HABITUAL DE TRABAJO) 23-03-2016	HORA LLEGADA (hh:mm) (LUGAR HABITUAL DE TRABAJO) 05H:40

SERVIDORES QUE INTEGRAN LA COMISION:
Sra. Ana Maria Ayala – Srta. Mònica Marca- Ing. Jairo Llerena

-DESCRIPCION DE LAS ACTIVIDADES A EJECUTARSE

Asunto: FORTALECIMIENTO A LA CAPACITACIÓN DE MATRICULACIÓN Y REVISIÓN TÉCNICA VEHICULAR A LOS GOBIERNOS AUTÓNOMOS DESCENTRALIZADOS METROPOLITANOS MUNICIPALES Y MANCOMUNIDADES. QUE SE REALIZARÀ EN LA CIUDAD DE QUITO LOS DÍAS 21 Y 22 DE MARZO DEL 2016. EN LAS INSTALACIONES DE LA ANT. NACIONAL..

TRANSPORTE

TIPO DE TRANSPORTE (Aéreo, terrestre, otros)	NOMBRE DEL TRANSPORTE	RUTA	SALIDA		LLEGADA	
			FECHA dd-mmm-aaaa	HORA hh:mm	FECHA dd-mmm-aaaa	HORA hh:mm
Terrestre	Público	Gualaquiza-Macas	19-03-2016	17:00pm	19-03-2016	23H:10
Terrestre	Público	Macas- Quito	19-03-2016	22:30	20-03-2016	07H:10
Terrestre	Público	Quito-Macas	22-03-2016	17:00	22-03-2016	23H:10
Terrestre	Público	Macas-Gualaquiza	22-03-2016	24:00	23-03-2016	05H:40

DATOS PARA TRANSFERENCIA

TIPO DE CUENTA ahorros	Nº. DE CUENTA 1924823	NOMBRE DEL BANCO Cooperativa Jardín Azuayo
FIRMA DEL SERVIDOR SOLICITANTE [Signature]		NOTA: El presente informe deberá presentarse dentro del término máximo en 4 días de cumplida la licencia, caso contrario la liquidación se demorará e incluso de no presentarlo tendrá que restituir los valores pagados. Cuando la licencia sea superior al número de horas o días autorizados, se deberá adjuntar la autorización por escrito de la Máxima Autoridad o su Delegado.
NOMBRE Ana María Ayala S.		

DIRECTOR DEPARTAMENTAL O JEFE DE UNIDAD

MAXIMA AUTORIDAD O DELEGADO

FIRMA REVISADO [Signature]	FIRMA AUTORIZADO [Signature]
NOMBRE Ing. Fernando Sarmiento S.	NOMBRE Ing. Patricio Avila Choco

GOBIERNO AUTÓNOMO DESCENTRALIZADO MUNICIPAL DE GUALAQUIZA
16 MAR 2016

GOBIERNO AUTÓNOMO
DESCENTRALIZADO MUNICIPAL DE
GUALAQUIZA

GOBIERNO AUTÓNOMO DESCENTRALIZADO
MUNICIPAL DE GUALAQUIZA

SOLICITUD DE LICENCIA CON REMUNERACION

18 MAR 2016

Nro. SOLICITUD LICENCIA CON REMUNERACION

FECHA DE SOLICITUD (dd-mmm-aaaa)

GADMG-MT-C-001-2016

16-03-2016

SELECCIONE LO QUE REQUIERA SOLICITAR

VIATICOS

MOVILIZACIONES

SUBSISTENCIAS

ALIMENTACION

RECIBIDO POR: *[Signature]*

DATOS GENERALES

APELLIDOS - NOMBRES DEL SERVIDOR

MONICA YESSENIA MARCA LLANOS

PUESTO

DIGITADORA DE MOVILIDAD Y
TRANSPORTE.

CIUDAD - PROVINCIA DE LA COMISION

Pichincha -Quito

NOMBRE DE LA UNIDAD DEL SERVIDOR

Departamento de Movilidad y Transporte

FECHA SALIDA (dd-mmm-
aaaa)

19-03-2016

HORA SALIDA (hh:mm)

17H:00

FECHA LLEGADA (dd-mmm-
aaaa) (LUGAR HABITUAL DE
TRABAJO)

23-03-2016

HORA LLEGADA (hh:mm)
(LUGAR HABITUAL DE
TRABAJO)

05H:40

SERVIDORES QUE INTEGRAN LA COMISION:

Mónica Marca Ll -Ana María Ayala -Ing. Jairo Llerena.

-DESCRIPCION DE LAS ACTIVIDADES A EJECUTARSE

Asunto: FORTALECIMIENTO A LA CAPACITACIÓN DE MATRICULACION Y REVISION TÉCNICA VEHICULAR A LOS GOBIERNOS AUTÓNOMOS DESCENTRALIZADOS METROPOLITANOS MUNICIPALES Y MANCOMUNIDADES QUE SE REALIZARÁ EN LA CIUDAD DE QUITO LOS DIAS 21 Y 22 DE MARZO DEL 2016. EN LAS INSTITUCIONES DE LA ANT NACIONAL.

TRANSPORTE

TIPO DE TRANSPORTE (Aéreo, terrestre, otros)	NOMBRE DEL TRANSPORTE	RUTA	SALIDA		LLEGADA	
			FECHA dd-mmm-aaaa	HORA hh:mm	FECHA dd-mmm-aaaa	HORA hh:mm
Terrestre	Público	Gualaquiza- Macas	19-03- 2016	17:00pm	19-03- 2016	23h:10
Terrestre	Público	Macas- Quito	19-03- 2016	22:30	20-03- 2016	07H:10
Terrestre	Público	Quito- Macas	22-03- 2016	17:00	22-03- 2016	23h:10
Terrestre	Público	Macas- Gualaquiza	22-03- 2016	24:00	23-03- 2016	05h:40

DATOS PARA TRANSFERENCIA

TIPO DE CUENTA

Ahorros

NO. DE CUENTA

6679

NOMBRE DEL BANCO

Cooperativa CACPEG

FIRMA DEL SERVIDOR SOLICITANTE

[Signature]

NOTA: El presente informe deberá presentarse dentro del término máximo en 4 días de cumplida la licencia, caso contrario la liquidación se demorará e incluso de no presentarlo tendrá que restituir los valores pagados. Cuando la licencia sea superior al número de horas o días autorizados, se deberá adjuntar la autorización por escrito de la Máxima Autoridad o su Delegado.

NOMBRE

Mónica Marca Llanos.

DIRECTOR DEPARTAMENTAL O JEFE DE
UNIDAD

MAXIMA AUTORIDAD O DELEGADO

FIRMA REVISADO

[Signature]

FIRMA AUTORIZADO

[Signature]

NOMBRE

Ing. Fernando Sarmiento S.

NOMBRE

Ing. Patricio Ávila Choco

GOBIERNO AUTÓNOMO DESCENTRALIZADO
MUNICIPAL DE GUALAQUIZA



SOLICITUD DE LICENCIA CON REMUNERACION

Nro. SOLICITUD LICENCIA CON REMUNERACION
001-JLL-OO.PP. - 2016

FECHA DE SOLICITUD (dd-mmm-aaaa)
17-MARZO-2016

SELECCIONE LO QUE REQUIERA SOLICITAR

VIATICOS MOVILIZACIONES SUBSISTENCIAS ALIMENTACION **RECEBIDO POR: JLL**

DATOS GENERALES

APELLIDOS - NOMBRES DEL SERVIDOR
LLERENA SALINAS JAIRO MISAEL

PUESTO
INGENIERO MECANICO

17 MAR 2016

CIUDAD - PROVINCIA DE LA COMISION
QUITO-PICHINCHA

NOMBRE DE LA UNIDAD DEL SERVIDOR
OBRAS PUBLICAS

1000
RECEBIDO POR: JLL

FECHA SALIDA (dd-mm-aaa)
20 MARZO DEL 2016

HORA SALIDA (hh:mm)
01:00

FECHA LLEGADA :
23 MARZO DEL 2016

HORA LLEGADA (hh:mm)
16:30

SERVIDORES QUE INTEGRAN LA COMISION:

-DESCRIPCION DE LAS ACTIVIDADES A EJECUTARSE

-FORTALECIMIENTO A LA CAPACITACION DE MATRICULACION Y REVISION TECNICA VEHICULAR.

TRANSPORTE

TIPO DE TRANSPORTE (Aéreo, terrestre, otros)	NOMBRE DEL TRANSPORTE	RUTA	SALIDA		LLEGADA	
			FECHA dd-mmm-aaaa	HORA hh:mm	FECHA dd-mmm-aaaa	HORA hh:mm
Terrestre	PUBLICO	GZA-CUENCA	20-03-2016	01:00	20-03-2016	07:00
Terrestre	PUBLICO	CUENCA-QUITO	20-03-2016	08:00	20-03-2016	18:00
Terrestre	PUBLICO	QUITO-CUENCA	22-03-2016	20:00	23-03-2016	06:00
Terrestre	PUBLICO	CUENCA-GZA	23-03-2016	10:30	23-03-2016	16:00

DATOS PARA TRANSFERENCIA

TIPO DE CUENTA AHORROS	NO. DE CUENTA 3543	NOMBRE DEL BANCO CACPEG GUALAQUIZA
FIRMA DEL SERVIDOR SOLICITANTE	FIRMA RESPONSABLE DEL DEPARTAMENTO O UNIDAD SOLICITANTE	
NOMBRE LLERENA SALINAS JAIRO MISAEL	NOMBRE SARMIENTO SALINAS FERNANDO MAURICIO	

ADMINISTRADOR DEL TALENTO HUMANO

MAXIMA AUTORIDAD O DELEGADO

FIRMA REVISADO	FIRMA AUTORIZADO
NOMBRE Peter Calle Idrovo.	NOMBRE Ing. Patricio Avila Choco

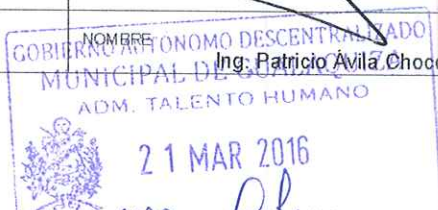

GOBIERNO AUTÓNOMO
DESCENTRALIZADO MUNICIPAL DE
GUALAQUIZA

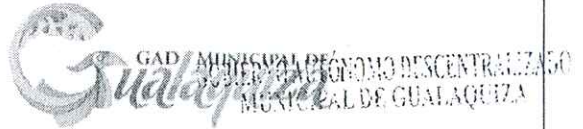

18 MAR 2016

INFORME DE LICENCIA CON REMUNERACION

Nro. SOLICITUD LICENCIA CON REMUNERACION
03-MH-DPUR-2016

FECHA DE INFORME (dd-mm-aa)
16-03-2016

14:30
RECIBIDO POR: [Signature]

DATOS GENERALES

APELLIDOS - NOMBRES DEL SERVIDOR
HERRERA CAMACHO MANOLO FERNANDO

PUESTO
DIRECTOR DE PLANIFICACION Y DESARROLLO

CIUDAD - PROVINCIA DE LA COMISION
CUENCA-AZUAY

NOMBRE DE LA UNIDAD DEL SERVIDOR
DIRECCION DE PLANIFICACION Y DESARROLLO

SERVIDORES QUE INTEGRAN LA COMISION
- DR. JULIO SALINAS
- ARQ. MANOLO HERRERA CAMACHO.

INFORME DE ACTIVIDADES Y PRODUCTOS ALCANZADOS

ACTIVIDADES DESARROLLADAS:

- ASISTENCIA A LA CIUDAD DE CUENCA PROVINCIA DEL AZUAY CON LA FINALIDAD DE PARTICIPAR EN LA RECEPCION DE LA INFORMACION RELEVANTE CON EL MARCO DE TRANSFERENCIAS DE LA COMPETENCIA DE PATRIMONIO CULTURAL Y ADEMAS SER PARTE DE LA REUNION PARA SOCIALIZAR TEMAS RELACIONADOS CON:
- EXPLICACION GENERAL DE LA TRANSFERENCIA DE COMPETENCIAS
- EXPLICACION SOBRE LA INFORMACION ENTREGADA A LOS MUNICIPIOS
- EXPLICACION SOBRE EL USO DEL SISTEMA DE INFORMACION DEL PATRIMONIO CULTURAL (SIPCE)
- SOCIALIZACION DE LA GUIA DE ELABORACION DE ORDENANZAS
- SOCIALIZACION DE LA PROPUESTA DE CRONOGRAMA Y PROGRAMA DE CAPACITACION A IMPLEMENTARSE EN EL 2016.

PRODUCTOS ALCANZADOS.-

- SOCIABILIZACION DE LOS NUEVIOS LINEAMIENTOS PARA EL EJERCICIO CORRECTO DE LA COMPETENCIA DE PATRIMONIO CULTURAL.
- OBTENCION DE UNA GUIA METODOLOGICA PARA EL PAISAJE CULTURAL ECUATORIANO.

ITINERARIO	SALIDA	LLEGADA	NOTA
FECHA dd-mm-aa	07/03/2016	08/03/2016	Estos datos se refieren al tiempo efectivamente utilizado en la Comisión, desde la salida de Gualaquiza hasta el retorno a Gualaquiza.
HORA hh:mm	17H00	21H30	
Hora Inicio de Labores el día de retorno			

TRANSPORTE UTILIZADO			SALIDA		LLEGADA	
TIPO DE TRANSPORTE	NOMBRE DEL TRANSPORTE	ROTA	FECHA dd-mm-aa	HORA hh:mm	FECHA dd-mm-aa	HORA hh:mm
TERRESTRE	INSTITUCIONAL	GZA. - CUENCA	07/03/2016	17H00	07/03/2016	21H00
TERRESTRE	INSTITUCIONAL	CUENCA - GZA.	08/03/2016	17H00	08/03/2016	21H30

NOTA: En caso de haber utilizado transporte público aéreo o terrestre, se deberá adjuntar obligatoriamente los pasajes a bordo o boletos, de acuerdo a lo que establece el artículo 23 del Reglamento para pago de Viáticos, Subsistencias y Movilización.

OBSERVACIONES

FIRMA SERVIDOR COMISIONADO Arq. Manolo Herrera Camacho	NOTA El presente informe deberá presentarse dentro del término máximo de 4 días de cumplida la licencia, caso contrario la liquidación se demorará e incluso de no presentarlo tendría que restituir los valores pagados. Cuando la licencia sea superior al número de horas o días autorizados, se deberá adjuntar la autorización por escrito de la Máxima Autoridad o su Delegado
---	---

FIRMAS DE APROBACION

DIRECTOR DEPARTAMENTAL O JEFE DE UNIDAD Arq. Manolo Herrera Camacho	AUTORIZADO Ing. Patricio Avila Choco ALCALDE DEL CANTON
--	---



GOBIERNO AUTÓNOMO
DESCENTRALIZADO MUNICIPAL DE
GUALAQUIZA



INFORME DE LICENCIA CON REMUNERACION

18 MAR 2016

Nro. SOLICITUD LICENCIA CON REMUNERACION
02-MH-DPUR-2016

FECHA DE INFORME (dd-mm-aa)
16-03-2016

DATOS GENERALES

APELLIDOS - NOMBRES DEL SERVIDOR
HERRERA CAMACHO MANOLO FERNANDO

PUESTO
DIRECTOR DE PLANIFICACION Y DESARROLLO

CIUDAD - PROVINCIA DE LA COMISION
CUENCA - AZUAY

NOMBRE DE LA UNIDAD DEL SERVIDOR
DIRECCION DE PLANIFICACION Y DESARROLLO

SERVIDORES QUE INTEGRAN LA COMISION
- DR. JULIO SALINAS.

INFORME DE ACTIVIDADES Y PRODUCTOS ALCANZADOS

ACTIVIDADES DESARROLLADAS:

- ASISTENCIA A LA CIUDAD DE CUENCA PROVINCIA DEL AZUAY CON LA FINALIDAD DE PARTICIPAR EN LA RECEPCION DE LA INFORMACION RELEVANTE CON EL MARCO DE TRANSFERENCIAS DE LA COMPETENCIA DE PATRIMONIO CULTURAL Y ADEMAS SER PARTE DE LA REUNION DE INDUCCION Y SOCIALIZAR TEMAS RELACIONADOS CON PATRIMONIO CULTURAL. ESTE EVENTO TENDRA LUAGR EN LA ZONAL 6 EL 16 DE FEBRERO DEL AÑO EN CURSO EN HORARIO DE 08H00 A 16H00.

PRODUCTOS ALCANZADOS:-

- BREVES EXPLICACIONES SOBRE LA REUNION PREPARATORIA DEL 08 DE MARZO DEL 2016 EN DONDE DE MANERA CONJUNTA SE REALIZARA LA SOCIALIZACION Y CUMPLIMIENTO DE LA AGENDA DE TRABAJO COMPLETA PROPUESTA PARA EL EVENTO.

ITINERARIO	SALIDA	LLEGADA	NOTA
FECHA dd-mm-aa	15/02/2016	16/02/2016	Estos datos se refieren al tiempo efectivamente utilizado en la Comisión, desde la salida de Gualaquiza hasta el retorno a Gualaquiza.
HORA hh:mm	16H00	20H30	
Hora Inicio de Labores el día de retorno			

TRANSPORTE UTILIZADO			SALIDA		LLEGADA	
TIPO DE TRANSPORTE	NOMBRE DEL TRANSPORTE	RUTA	FECHA dd-mm-aa	HORA hh:mm	FECHA dd-mm-aa	HORA hh:mm
TERRESTRE	MUNICIPAL	GZA. - CUENCA	15/02/2016	16H00	15/02/2016	20H00
TERRESTRE	MUNICIPAL	CUENCA-GZA.	16/02/2016	17H00	16/02/2016	20H30

NOTA: En caso de haber utilizado transporte público aéreo o terrestre, se deberá adjuntar obligatoriamente los pasajes a bordo o boletos, de acuerdo a lo que establece el artículo 23 del Reglamento para pago de Viáticos, Subsistencias y Movilización.

OBSERVACIONES

FIRMA SERVIDOR COMISIONADO

Arq. Manolo Herrera Camacho

NOTA

El presente informe deberá presentarse dentro del término máximo de 4 días de cumplida la licencia, caso contrario la liquidación se demorará e incluso de no presentarlo tendría que restituir los valores pagados. Cuando la licencia sea superior al número de horas o días autorizados, se deberá adjuntar la autorización por escrito de la Máxima Autoridad o su Delegado

FIRMAS DE APROBACION

DIRECTOR DEPARTAMENTAL O JEFE DE UNIDAD

Arq. Manolo Herrera Camacho

AUTORIZADO

Ing. Patricio Avila Choco
ALCALDE DEL CANTON



GOBIERNO AUTÓNOMO DESCENTRALIZADO MUNICIPAL DE GUALAQUIZA	
INFORME DE LICENCIA CON REMUNERACION	
Nro. SOLICITUD LICENCIA CON REMUNERACION 002-ANL-GS-2016	FECHA DE INFORME (dd-mmm-aaaa) 18-03-2016

DATOS GENERALES	
APELLIDOS - NOMBRES DEL SERVIDOR Salazar Loja Stefanie Graciela	PUESTO Analista de Apoyo de Tesorería
CIUDAD - PROVINCIA DE LA COMISION Macas-Morona Santiago	NOMBRE DE LA UNIDAD DEL SERVIDOR Departamento Financiero
SERVIDORES QUE INTEGRAN LA COMISION Ing. Graciela Salazar Loja	

GOBIERNO AUTÓNOMO DESCENTRALIZADO
 MUNICIPAL DE GUALAQUIZA
 18 MAR 2016
 10:40
 P

INFORME DE ACTIVIDADES Y PRODUCTOS ALCANZADOS
ACTIVIDADES DESARROLLADAS: Me Traslade a la ciudad de Macas para realizar la entrega al SRI los Anexos de IVA correspondientes al mes de Abril y Agosto de 2015.
RESULTADOS: Se realizó la entrega del mes de agosto 2015, y por falta de firmas del señor Alcalde en la carpeta del mes de abril 2015 se envió mediante transporte público el día de hoy 18 de marzo de 2016.

ITINERARIO	SALIDA	LLEGADA	NOTA
FECHA dd-mm-aaa	16/03/2016	17/03/2016	Estos datos se refieren al tiempo efectivamente utilizado en la Comisión, desde la salida de Gualaquiza hasta el retorno a Gualaquiza.
HORA hh:mm	21h00	23h30	
Hora Inicio de Labores el día de retorno			

TRANSPORTE UTILIZADO			SALIDA		LLEGADA	
TIPO DE TRANSPORTE (Aéreo, terrestre, otros)	NOMBRE DEL TRANSPORTE	ruta	FECHA dd-mmm-aaaa	HORA hh:mm	FECHA dd-mmm-aaaa	HORA hh:mm
Terrestre	Público	Gualaquiza-Macas	16/03/2016	21h00	17/03/2016	02h30
Terrestre	Público	Macas - Gualaquiza	17/03/2016	17h20	17/03/2016	23h30

NOTA: En caso de haber utilizado transporte público aéreo o terrestre, se deberá adjuntar obligatoriamente los pasajes a bordo o boletos, de acuerdo a lo que establece el artículo 19 del Reglamento para pago de Viáticos, Subsistencias y Movilización.

OBSERVACIONES	
FIRMA SERVIDOR COMISIONADO  Salazar Loja Stefanie Graciela	NOTA El presente informe deberá presentarse dentro del término máximo de 4 días de cumplida la licencia, caso contrario la liquidación se demorará e incluso de no presentarlo tendría que restituir los valores pagados. Cuando la licencia sea superior al número de horas o días autorizados, se deberá adjuntar la autorización por escrito de la Máxima Autoridad o su Delegado

FIRMAS DE APROBACION	
DIRECTOR DEPARTAMENTAL O JEFE DE UNIDAD  Dr. Fausto Heras Luna.	AUTORIZADO  Ing. Patricio Avila ALCALDE

GOBIERNO AUTÓNOMO DESCENTRALIZADO
 MUNICIPAL DE GUALAQUIZA
 ADM. TALENTO HUMANO
 21 MAR 2016

GOBIERNO AUTÓNOMO DESCENTRALIZADO MUNICIPAL DE GUALAQUIZA	
INFORME DE LICENCIA CON REMUNERACION	
Nro. SOLICITUD LICENCIA CON REMUNERACION 013-A-CH-PF-2016	FECHA DE INFORME (dd-mmm-aaaa) 18/03/2016

DATOS GENERALES	
APELLIDOS - NOMBRES DEL SERVIDOR Ángel Patricio Fernandez Brito	PUESTO Chofer
CIUDAD - PROVINCIA DE LA COMISION Méndez – Morona Santiago	NOMBRE DE LA UNIDAD DEL SERVIDOR Alcaldía
SERVIDORES QUE INTEGRAN LA COMISION Ing. Patricio Ávila – Sr. Jonatán Sr. Patricio Fernandez	

GOBIERNO AUTÓNOMO DESCENTRALIZADO
MUNICIPAL DE GUALAQUIZA

18 MAR 2016

RECIBIDO POR
[Signature]

28:38
[Signature]

INFORME DE ACTIVIDADES Y PRODUCTOS ALCANZADOS	
ACTIVIDADES DESARROLLADAS: Me traslade al Cantón Méndez con el Sr. Alcalde Ing. Patricio Ávila, y el(Sr. Jhonatan Fotógrafo) y participo de una reunión con la Ing. Verónica Gallardo Gerente General del BDE. Y Alcaldes de diferentes Cantones.	

ITINERARIO	SALIDA	LLEGADA	NOTA Estos datos se refieren al tiempo efectivamente utilizado en la Comisión, desde la salida de Gualaquiza hasta el retorno a Gualaquiza.
FECHA dd-mm-aaa	17/03/2016	17/03/2016	
HORA hh:mm	11h30	20h00	
Hora Inicio de Labores el día de retorno			

TRANSPORTE UTILIZADO			SALIDA		LLEGADA	
TIPO DE TRANSPORTE (Aéreo, terrestre, otros)	NOMBRE DEL TRANSPORTE	RUTA	FECHA dd-mmm-aaaa	HORA hh:mm	FECHA dd-mmm-aaaa	HORA hh:mm
Terrestre	Vehículo de la Institución	Gualaquiza - Mendez	17/03/2016	11h30	17/03/2016	14h00
Terrestre	Vehículo de la Institución	Mendez - Gualaquiza	17/03/2016	17h30	17/03/2016	20h00

NOTA: En caso de haber utilizado transporte público aéreo o terrestre, se deberá adjuntar obligatoriamente los pasajes a bordo o boletos, de acuerdo a lo que establece el artículo 19 del Reglamento para pago de Viáticos, Subsistencias y Movilización.

OBSERVACIONES	
FIRMA SERVIDOR COMISIONADO  Ángel Patricio Fernandez	NOTA El presente informe deberá presentarse dentro del término máximo de 4 días de cumplida la licencia, caso contrario la liquidación se demorará e incluso de no presentarlo tendría que restituir los valores pagados. Cuando la licencia sea superior al número de horas o días autorizados, se deberá adjuntar la autorización por escrito de la Máxima Autoridad o su Delegado

FIRMAS DE APROBACION	
DIRECTOR DEPARTAMENTAL O JEFE DE UNIDAD	AUTORIZADO  Ing. Patricio Ávila Ch ALCALDE
Adjunto:	 21 MAR 2016

GOBIERNO AUTÓNOMO DESCENTRALIZADO MUNICIPAL DE GUALAQUIZA		
INFORME DE LICENCIA CON REMUNERACION		
Nro. SOLICITUD LICENCIA CON REMUNERACION 001-JLL-OO.PP. - 2016	FECHA DE INFORME (dd-mmm-aaaa) 24-03-2016	

DATOS GENERALES	
APELLIDOS - NOMBRES DEL SERVIDOR Llerena Salinas Jairo Misael	PUESTO Ingeniero Mecanico
CIUDAD - PROVINCIA DE LA COMISION Quito-Pichincha	NOMBRE DE LA UNIDAD DEL SERVIDOR OBRAS PUBLICAS
SERVIDORES QUE INTEGRAN LA COMISION Llerena Salinas Jairo Misael	

INFORME DE ACTIVIDADES Y PRODUCTOS ALCANZADOS	
<p>FORTALECIMIENTO A LA CAPACITACION DE MATRICULACION Y REVISION TECNICA VEHICULAR.</p> <p>ACTIVIDAD HORA FECHA</p> <ul style="list-style-type: none"> 20 DE MARZO DEL 2016 Movilizacion hacia la ciudad de Quito 06:00 21 DE MARZO DE 2016 Proceso RTV 08:30 A 12:30 Procesos de Matriculación Proceso de Placas Proceso para Autorización de Gestores Sistema Axis 4.0 13:30 A 16:30 22 DE MARZO DE 2016 Reportes y Cuadros de Caja 08:30 A 12:30 Casos Especiales, Traspasos y CAD 13:30 A 16:30 23 DE MARZO DE 2016 Retorno hacia la ciudad de gualaquiza 06:00 	

ITINERARIO	SALIDA	LLEGADA	NOTA
FECHA dd-mmm-aaa	20/marzo/2016	23/marzo/2016	Estos datos se refieren al tiempo efectivamente utilizado en la Comisión, desde la salida de Gualaquiza hasta el retorno a Gualaquiza.
HORA hh:mm	06H00	16H00	
Hora Inicio de Labores el día de retorno			

TRANSPORTE UTILIZADO			SALIDA		LLEGADA	
TIPO DE TRANSPORTE (Aéreo, terrestre, otros)	NOMBRE DEL TRANSPORTE	ruta	FECHA dd-mmm-aaaa	HORA hh:mm	FECHA dd-mmm-aaaa	HORA hh:mm
Terrestre	Institucional	Gualaquiza-Quito	20-marzo-2016	06h00	20-marzo-2016	16h00
Terrestre	Institucional	Quito. - Gualaquiza	23-marzo-2016	06h00	23-marzo-2016	16h00

OBSERVACIONES	
 Firma del Servidor comisionado	NOTA El presente informe deberá presentarse dentro del término máximo de 4 días de cumplida la licencia, caso contrario la liquidación se demorará e incluso de no presentarlo tendría que restituir los valores pagados.

FIRMAS DE APROBACION	
RESPONSABLE DE UNIDAD DEL SERVIDOR COMISIONADO Ing. Fernando Sarmiento Salinas DIRECTOR DE OBRAS PUBLICAS	AUTORIZADO Ing. Patricio Ávila Ch. ALCALDE

04 ABR 2016

GOBIERNO AUTÓNOMO DESCENTRALIZADO MUNICIPAL DE GUALAQUIZA			
SOLICITUD DE LICENCIA CON REMUNERACION			
Nro. SOLICITUD LICENCIA CON REMUNERACION 004-DEPARTAMENTO DE AMBIENTE		FECHA DE SOLICITUD (dd-mmm-aaaa) 24-03-2016	
SELECCIONE LO QUE REQUIERA SOLICITAR			
VIÁTICOS	<input checked="" type="checkbox"/>	MOVILIZACIONES	<input type="checkbox"/>
SUBSISTENCIAS	<input type="checkbox"/>	ALIMENTACION	<input type="checkbox"/>

DATOS GENERALES			
APELLIDOS - NOMBRES DE LA SERVIDORA TAPIA GAONA NANCY MAGALI		PUESTO ANALISTA DEL DEPARTAMENTO DE AMBIENTE	
CIUDAD - PROVINCIA DE LA COMISION Ciudad de Quito, Pichincha		NOMBRE DE LA UNIDAD DEL SERVIDOR DIRECCIÓN DE GESTIÓN AMBIENTAL	
FECHA SALIDA (dd-mmm-aaaa) 28-03-2016	HORA SALIDA (hh:mm) 05H00	FECHA LLEGADA (dd-mmm-aaaa) (LUGAR HABITUAL DE TRABAJO) 30-03-2016	HORA LLEGADA (hh:mm) (LUGAR HABITUAL DE TRABAJO) 21H00
SERVIDORES QUE INTEGRAN LA COMISION: Ing. Nancy Tapia Gaona			
DESCRIPCIÓN DE LAS ACTIVIDADES A EJECUTARSE Participar como miembro de la comisión para evaluar las ofertas técnicas de la consultoría No. LICC-MAE-SNAP-002-2015 para la contratación del "APOYO EN LA INCORPORACIÓN DEL ÁREA ECOLÓGICA DE CONSERVACIÓN MUNICIPAL RUNAHURCO DEL CANTÓN GUALAQUIZA AL SISTEMA NACIONAL DE ÁREAS PROTEGIDAS (SNAP)".			

TRANSPORTE						
TIPO DE TRANSPORTE (Aéreo, terrestre, otros)	NOMBRE DEL TRANSPORTE	RUTA	SALIDA		LLEGADA	
			FECHA dd-mmm-aaaa	HORA hh:mm	FECHA dd-mmm-aaaa	HORA hh:mm
Terrestre	Cooperativa Sucua	Gualaquiza-Macas	28-03-2016	05:00	28-03-2016	11:30
Terrestre	Cooperativa Centinela del Oriente	Macas-Quito	28-03-2016	12:30	28-03-2016	17:30
Terrestre	Cooperativa de transporte Flota Pelileo	Macas-Puyo	30-03-2016	09:00	30-03-2016	13:00
Terrestre	Cooperativa Centinela del Oriente	Puyo-Macas	30-03-2016	14:00	30-03-2016	16:45
Terrestre	Vehículo de la institución	Macas-Gualaquiza	30-03-2016	17:30	30-03-2016	21:00

DATOS PARA TRANSFERENCIA		
TIPO DE CUENTA AHORROS	NO. DE CUENTA 1044216793	NOMBRE DEL BANCO BANCO DEL PACÍFICO
FIRMA DEL SERVIDOR SOLICITANTE 	FIRMA RESPONSABLE DE LA UNIDAD SOLICITANTE 	
NOMBRE Ing. Nancy Tapia Gaona	NOMBRE Ing. Taylor Lituma	

FIRMA REVISADO 	FIRMA AUTORIZADO
NOMBRE Ing. Taylor Lituma	NOMBRE Ing. Patricio Avila Choco



ILUSTRE MUNICIPIO DEL CANTON GUALAQUIZA	
INFORME DE LICENCIA CON REMUNERACION	
Nro. SOLICITUD LICENCIA CON REMUNERACION 001-DMT-AMT-2016	FECHA DE INFORME (dd-mmm-aaaa) 28/03/2016

DATOS GENERALES	
APELLIDOS - NOMBRES DEL SERVIDOR MONICA YESSENIA MARCA LLANOS	PUESTO DIGITADORA DE MOVILIDAD Y TRANSPORTE
CIUDAD - PROVINCIA DE LA COMISION GUALAQUIZA-MORONA SANTIAGO	NOMBRE DE LA UNIDAD DEL SERVIDOR DEPARTAMENTO MOVILIDAD Y TRANSPORTE
SERVIDORES QUE INTEGRAN LA COMISION Mónica Marca Ll. - Ana María Ayala.	

GOBIERNO AUTÓNOMO DESCENTRALIZADO
MUNICIPAL DE GUALAQUIZA

31 MAR 2016

16:19

RECORRIDO

INFORME DE ACTIVIDADES Y PRODUCTOS ALCANZADOS
<p>Tuvimos que asistir a una capacitación los días 21 y 22 de Marzo del 2016 a la ciudad de Quito para reforzar el conocimiento sobre matriculación vehicular mismo que autorizo el alcalde.</p> <p>El día 20 de marzo del 2016 nos movilizamos hacia la ciudad de Quito.</p> <p>El día 21 de marzo El Ing. Marco Yépez nos habló sobre los procesos de revisión técnica vehicular la cual incrementaba alineación al paso, prueba de suspensión, revisión de desajustes y carrocería e inspección del ruido.</p> <p>Con el Ing. Christian Solís nos capacitamos sobre el Axis móvil, turnos en el RTV, certificados. También nos ayudó con los problemas del Sistema y VPN.</p> <p>El día 22 de marzo del 2016 tratamos sobre cuadros de caja, casos especiales traspasos y CAD.</p> <p>El 23 de marzo retornamos hacia la ciudad de Gualaquiza</p> <p>Este reforzamiento nos ayudó mucho ya que podemos así dar mejor atención a los procesos que vienen a realizar los usuarios.</p>

ITINERARIO	SALIDA	LLEGADA	NOTA
FECHA dd-mm-aaa	20/03/2016	23/03/2016	Estos datos se refieren al tiempo efectivamente utilizado en la Comisión, desde la salida del lugar de residencia o trabajo habituales o del cumplimiento de la licencia según sea el caso, hasta su llegada de estos sitios
HORA hh:mm	06H:00	16H:30	
Hora Inicio de Labores el día de retorno			

TRANSPORTE UTILIZADO			SALIDA		LLEGADA	
TIPO DE TRANSPORTE (Aéreo, terrestre, otros)	NOMBRE DEL TRANSPORTE	ruta	FECHA dd-mmm-aaaa	HORA hh:mm	FECHA dd-mmm-aaaa	HORA hh:mm
Terrestre	INSTITUCIONAL	Gualaquiza-Quito	20/03/2016	06H:00	20/03/2016	16:00
Terrestre	INSTITUCIONAL	Quito-Gualaquiza	23/03/2016	06H:00	23/03/2016	16:00

NOTA: En caso de haber utilizado transporte público aéreo o terrestre, se deberá adjuntar obligatoriamente los pasajes a bordo o boletos, de acuerdo a lo que establece el artículo 23 del Reglamento para pago de Viáticos, Subsistencias y Movilización.

OBSERVACIONES	
 <p style="text-align: center;">Srta. Mónica Marca Ll.</p>	<p style="text-align: center;">NOTA</p> <p>El presente informe deberá presentarse dentro del término máximo de 4 días de cumplida la licencia, caso contrario la liquidación se demorará e incluso de no presentarlo tendría que restituir los valores pagados. Cuando la licencia sea superior al número de horas o días autorizados, se deberá adjuntar la autorización por escrito de la Máxima Autoridad o su Delegado</p>

FIRMAS DE APROBACION	
<p style="text-align: center;">DIRECTOR DEPARTAMENTAL O JEFE DE UNIDAD</p>  <p>Ing. Fernando Samiento S. JEFE DEL DEPARTAMENTO DE MOVILIDAD Y TRANSITO</p> <p>NOMBRE</p>	<p style="text-align: center;">AUTORIZADO</p>  <p>Ing. Patricio Avila Ch. ALCALDE</p>
<p>Adjunto: Invitación, Boletó, facturas: alimentación, hospedaje, y Solicitud.</p>	<p style="text-align: center;">04 ABR 2016</p> <p style="text-align: center;">Hora: 14:05 N° Registro</p>

GOBIERNO AUTÓNOMO DESCENTRALIZADO MUNICIPAL DE GUALAQUIZA		
INFORME DE LICENCIA CON REMUNERACION		
Nro. SOLICITUD LICENCIA CON REMUNERACION 009-A-C-2016		FECHA DE INFORME (dd-mmm-aaaa) 21-03-2016

DATOS GENERALES		GOBIERNO AUTÓNOMO DESCENTRALIZADO MUNICIPAL DE GUALAQUIZA
APELLIDOS - NOMBRES DEL SERVIDOR PEDRO FABRICIO IDROVO LEÓN	PUESTO CONCEJAL	
CIUDAD - PROVINCIA DE LA COMISION Quito – Pichincha.	NOMBRE DE LA UNIDAD DEL SERVIDOR CONCEJAL	21 MAR 2016
SERVIDORES QUE INTEGRAN LA COMISION Pedro Idrovo León, Charless Sagbay, Patricio Fernández.		10:00 RECIBIDO POR

INFORME DE ACTIVIDADES Y PRODUCTOS ALCANZADOS	
<p>Actividades Desarrolladas:</p> <ul style="list-style-type: none"> - Día 09 de Marzo a las 09h30 Horas, me trasladé a la ciudad de Quito para cumplir con la sumilla del Señor Alcalde, para participar de la capacitación de “Política Pública Local” organizado por AME. a llevarse a efecto en la ciudad de Quito en su Edificio Matriz. El día 10 de Marzo del 2016 partir de las 08H30. Legando a Quito a las 19h30 de la noche ciudad en la que pernoctamos. - El día 10 de marzo de 2016 a partir de las 08:30 asistí al edificio de AME para participar el Taller “POLITICA PÚBLICA LOCAL”, tema que fue desarrollado por la Doctora Caterina Tuci, profesional que domina el marco teórico y práctico del tema, se presentaron temas como Procesos en la Formulación de Políticas, Diseño de Políticas, Administración de Políticas, Políticas y roles en la Administración Pública, (poder real, poder administrativo, rol político técnico, tendencias políticas, identidad, también se realizó una práctica modelo del acontecer político local. - En este taller participaron técnicos y autoridades de varios cantones del País. - El taller culminó a las 16h30. - A las 17H00 retorno a Gualaquiza llegando a las 02:30 de la madrugada del día 11 de marzo. 	

ITINERARIO	SALIDA	LLEGADA	NOTA
FECHA dd-mm-aaa	09/03/2016	11/03/2016	Estos datos se refieren al tiempo efectivamente utilizado en la Comisión, desde la salida de Gualaquiza hasta el retorno a Gualaquiza.
HORA hh:mm	09:30	02:30	
Hora Inicio de Labores el día de retorno			

TRANSPORTE UTILIZADO			SALIDA		LLEGADA	
TIPO DE TRANSPORTE (Aéreo, terrestre, otros)	NOMBRE DEL TRANSPORTE	RUTA	FECHA dd-mmm-aaaa	HORA hh:mm	FECHA dd-mmm-aaaa	HORA hh:mm
Terrestre	Vehículo de la Institución	Gualaquiza-Quito	09/03/2016	09:30	09/03/2016	19:30
Terrestre	Vehículo de la Institución	Quito-Gualaquiza	17/03/2016	17:00	11/03/2016	02:30

NOTA: En caso de haber utilizado transporte público aéreo o terrestre, se deberá adjuntar obligatoriamente los pasajes a bordo o boletos, de acuerdo a lo que establece el artículo 19 del Reglamento para pago de Viáticos, Subsistencias y Movilización.

OBSERVACIONES

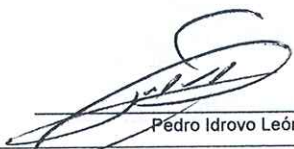
<p>FIRMA SERVIDOR COMISIONADO</p>  <p>_____ Pedro Idrovo León</p>	<p>NOTA</p> <p>El presente informe deberá presentarse dentro del término máximo de 4 días de cumplida la licencia, caso contrario la liquidación se demorará e incluso de no presentarlo tendría que restituir los valores pagados. Cuando la licencia sea superior al número de horas o días autorizados, se deberá adjuntar la autorización por escrito de la Máxima Autoridad o su Delegado</p>
--	--

FIRMAS DE APROBACION	
DIRECTOR DEPARTAMENTAL O JEFE DE UNIDAD	AUTORIZADO
	
Adj. Copia del registro de asistencia, copia de la sumilla del Alcalde, factura Hospedaje y garaje.	<p>Ing. PATRICIO ÁVILA CHOCO ALCALDE</p>



ILUSTRE MUNICIPIO DEL CANTON GUALAQUIZA	
INFORME DE LICENCIA CON REMUNERACION	
Nro. SOLICITUD LICENCIA CON REMUNERACION 003-DMT-GMG-2016	FECHA DE INFORME (dd-mm-aaaa) 28-03-2016

DATOS GENERALES	
APELLIDOS - NOMBRES DEL SERVIDOR AYALA SAMANIEGO ANA MARIA	PUESTO TECNICA DE MOVILIDAD Y TRANSPORTE
CIUDAD - PROVINCIA DE LA COMISION GUALAQUIZA-MORONA SANTIAGO	NOMBRE DE LA UNIDAD DEL SERVIDOR DEPARTAMENTO MOVILIDAD Y TRANSPORTE
SERVIDORES QUE INTEGRAN LA COMISION Ana María Ayala.	

GOBIERNO AUTÓNOMO DESCENTRALIZADO
MUNICIPALIDAD DE GUALAQUIZA
31 MAR 2016
16719
Catharina

INFORME DE ACTIVIDADES Y PRODUCTOS ALCANZADOS
<p>Asistí a una invitación de capacitación de Fortalecimiento sobre Matriculación y Revisión Técnica Vehicular por parte de la ANT Nacional, que se realizó en la Sala de Prensa, de la ANT, en la ciudad de Quito los días 21-22 de Marzo del 2016. Dentro de los temas que se revisaron:</p> <p>*21 de Marzo del 2016: 08:30 A 12:30 Se analizó sobre los Procesos de la Revisión Técnica Vehicular, Procesos de Matriculación, Procesos de Placas, Procesos para Autorización de Gestores.(Capacitadores: Ingenieros: Luis Andrade-Marco Yopez)</p> <p>13:30 A 16:30, Todo sobre el Sistema Axis 4.0. (Ing. Cristian Solis)</p> <p>*22 de Marzo del 2016: 08:30 A 12:30 : Reportes y Cuadros de Caja.(Econ. Maria Pulles) 13:30 A 16H30: Casos Especiales, Traspasos y CAD (Ing. José Farias e Ing. Alan Benalcázar.</p> <p>Dentro de algunos de estos temas nos indicaron sobre los : C.A.T. o Centros de Actualización de Datos, como actualización de matrículas, procesos que regulariza y controla los datos de la matrícula física con los datos que se pueden observar en el sistema, actualizaciones al S.R. I. Casos como cuando no aparece la placa para el pago, el propietario no coincide, S. 50,00 por no realizar la revisión. Trámites que maneja el CAT como: Remates, Gravámenes, Gemelos, Unificación de Placa, etc.</p> <p>Todos estos temas son reforzamientos que nos ayudarán a mejor día a día en la realización de cada uno de los procesos para poder dar una mejor atención a los usuarios.</p>

ITINERARIO	SALIDA	LLEGADA	NOTA
FECHA dd-mm-aaa	20/03/2016	23/03/2016	Estos datos se refieren al tiempo efectivamente utilizado en la Comisión, desde la salida del lugar de residencia o trabajo habituales o del cumplimiento de la licencia según sea el caso, hasta su llegada de estos sitios
HORA hh:mm	06H:00	16H:00	
Hora Inicio de Labores el día de retorno			

TRANSPORTE UTILIZADO			SALIDA		LLEGADA	
TIPO DE TRANSPORTE (Aéreo, terrestre, otros)	NOMBRE DEL TRANSPORTE	RUTA	FECHA dd-mm-aaaa	HORA hh:mm	FECHA dd-mm-aaaa	HORA hh:mm
Terrestre	INSTITUCIONAL	Gualaquiza-Quito	20/03/2016	06H:00	20/03/2016	16:00
Terrestre	INSTITUCIONAL	Quito-Gualaquiza	23/03/2016	06H:00	23/03/2016	16:00

NOTA: En caso de haber utilizado transporte público aéreo o terrestre, se deberá adjuntar obligatoriamente los pasajes a bordo o boletos, de

acuerdo a lo que establece el artículo 23 del Reglamento para pago de Viáticos, Subsistencias y Movilización.

OBSERVACIONES

FIRMA SERVIDOR COMISIONADO



Sra. Ana María Ayala S.

NOTA

El presente informe deberá presentarse dentro del término máximo de 4 días de cumplida la licencia, caso contrario la liquidación se demorará e incluso de no presentarlo tendría que restituir los valores pagados. Cuando la licencia sea superior al número de horas o días autorizados, se deberá adjuntar la autorización por escrito de la Máxima Autoridad o su Delegado

FIRMAS DE APROBACION

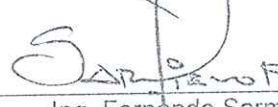
DIRECTOR DEPARTAMENTAL O JEFE DE UNIDAD

Ing. Fernando Sarmiento S.
JEFE DE MOVILIDAD Y TRANSPORTE.

AUTORIZADO

Ing. Patricio Avila Ch.
ALCALDE

GOBIERNO AUTÓNOMO
DESCENTRALIZADO MUNICIPAL DE
GUALAQUIZA



SOLICITUD DE LICENCIA CON REMUNERACION

Nro. SOLICITUD LICENCIA CON REMUNERACION: 05-CPMJ-2016
FECHA DE SOLICITUD (dd-mmm-aaaa): 22 - 03 - 2016

SELECCIONE LO QUE REQUIERA SOLICITAR

VIATICOS MOVILIZACION SUBSISTENCIAS ALIMENTACION

DATOS GENERALES

APELLIDOS - NOMBRES DEL SERVIDOR
Dr. MVZ. Lituma Zhunio Iván Armando

PUESTO
Técnico Convenio Productivo

22 MAR 2016
RECIDIDO POR: [Signature]

CIUDAD - PROVINCIA DE LA COMISION
Amazonas - Gualaquiza - Morona Santiago

NOMBRE DE LA UNIDAD DEL SERVIDOR
Convenio Productivo

FECHA SALIDA
(dd-mmm-aaaa)
29 - 03 - 2016

HORA SALIDA
(hh:mm)
08:00

FECHA LLEGADA
(dd-mmm-aaaa)
01 - 04 - 2016

HORA LLEGADA
(hh:mm)
17:00

SERVIDOR QUE INTEGRA LA COMISION:
Dr. MVZ. Lituma Zhunio Iván Armando **TECNICO**

DESCRIPCION DE LAS ACTIVIDADES A EJECUTARSE



Dentro de las actividades previstas a realizarse en la parroquia de Amazonas, en el área productivo y previa coordinación con el GAD parroquial de Amazonas, se ha previsto realizar visitas insitu de los estanques de los productores que implementaran el cultivo de la trucha, además se constara el avance de los módulos de producción del año 2015. Asistencia técnica y capacitación en manejo del hato ganadero. Para dar cumplimiento a lo requerido, debido a la distancia y acceso debo trasladarme un día antes y terminado las actividades al día siguiente.

TRANSPORTE

TIPO DE TRANSPORTE (Aéreo, terrestre, otros)	NOMBRE DEL TRANSPORTE	RUTA	SALIDA		LLEGADA	
			FECHA dd-mmm-aaaa	HORA hh:mm	FECHA dd-mmm-aaaa	HORA hh:mm
Terrestre	Institucional	Gualaquiza - Florida	29-03-2016	08:00	29-03-2016	09:00
Terrestre	Acémila	Florida - Amazonas	29-03-2016	10:00	29-03-2016	17:00
Terrestre	Acémila	Amazonas - Altar-Ganazhuma	30-03-2016	07:00	30-03-2016	16:00
Terrestre	Acémila	Ganazhuma - Vergel - Trincheras - Ganazhuma	31-03-2016	07:00	31-03-2016	16:00
Terrestre	Acémila	Ganazhuma - Santo pamba - San Vicente - la Florida	01-04-2016	07:00	01-04-2016	18:00
Terrestre	Particular	La Florida Gualaquiza	01-04-2016	18:00	01-04-2016	19:00

DATOS PARA TRANSFERENCIA

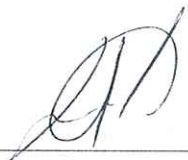
TIPO DE CUENTA	NO. DE CUENTA	NOMBRE DEL BANCO
		[Signature]

FIRMA DEL SERVIDOR SOLICITANTE 	FIRMA RESPONSABLE DE LA UNIDAD SOLICITANTE 
NOMBRE Dr. MVZ. Lituma Zhunió Iván Armando	NOMBRE Arq. Elizabeth Tenezaca
JEFE INMEDIATO DEL RESPONSABLE DE LA UNIDAD	MAXIMA AUTORIDAD O DELEGADO
FIRMA REVISADO	FIRMA AUTORIZADO
NOMBRE  Arq. Elizabeth Tenezaca DIRECTORA ASESORIA TECNICA	NOMBRE  Ing. Patricio Ávila. ALCALDE



GOBIERNO AUTÓNOMO
DESCENTRALIZADO MUNICIPAL DE
GUALAQUIZA



INFORME DE LICENCIA CON REMUNERACION

Nro. SOLICITUD LICENCIA CON REMUNERACION
002-arq.jn-2016

FECHA DE INFORME (dd-mmm-aaaa)
17 DE MARZO DE 2016

DATOS GENERALES

APELLIDOS - NOMBRES DEL SERVIDOR JUAN CARLOS NIETO SARMIENTO	PUESTO ANALISTA DE PROYECTOS 1
CIUDAD - PROVINCIA DE LA COMISION GUALAQUIZA- JIMA- SAN MIGUEL DE CUYES, AMAZONAS, GANAZHUMA, PROVINCIA DE MORONA SANTIAGO	NOMBRE DE LA UNIDAD DEL SERVIDOR JUNTAS PARROQUIALES RURALES DEL CANTÓN GUALAQUIZA
SERVIDORES QUE INTEGRAN LA COMISION JUAN CARLOS NIETO SARMIENTO	

GOBIERNO AUTÓNOMO DESCENTRALIZADO
MUNICIPAL DE GUALAQUIZA

INFORME DE ACTIVIDADES Y PRODUCTOS ALCANZADOS

17 MAR 2016

ACTIVIDADES DESARROLLADAS:

El día martes 15 de marzo de 2016 salimos de Gualaquiza a las 13h30 hacia Jima en donde descansamos la noche para salir el miércoles 16 de marzo a las 06H00 hacia la Parroquia San Miguel de Cuyes.

Se realizaron las fiscalizaciones y recepciones de obras en las parroquias de San Miguel de Cuyes y Amazonas (Ganazhuma) las cuales detallo a continuación:

SAN MIGUEL DE CUYES

- Inspección técnica previa recepción provisional de Multicancha de San Miguel de Cuyes
- Inspecciones técnicas para proyectos del PAC 2016 de la parroquia de San Miguel de Cuyes

AMAZONAS:

- Inspección técnica previa recepción provisional de Escenario de Ganazhuma.
- Inspecciones técnicas para proyectos del PAC 2016 de la parroquia de Amazonas.

RECIBIDO POR: [Firma]

ITINERARIO	SALIDA	LLEGADA	NOTA
FECHA dd-mm-aaa	15/03/2016	16/03/2016	Estos datos se refieren al tiempo efectivamente utilizado en la Comisión, desde la salida de Gualaquiza hasta el retorno a Gualaquiza.
HORA hh.mm	13h30	22h00	
Hora Inicio de Labores el día de retorno			

TRANSPORTE UTILIZADO			SALIDA		LLEGADA	
TIPO DE TRANSPORTE (Aéreo, terrestre, otros)	NOMBRE DEL TRANSPORTE	RUTA	FECHA dd-mmm-aaaa	HORA hh mm	FECHA dd-mmm-aaaa	HORA hh mm
Terrestre	Vehículo de la Institución GADMGZA	Gualaquiza- Jima	15/03/2016	13h30	15/03/2016	19h30
Terrestre	Vehículo de la Institución GADMGZA	Jima-San Miguel de Cuyes	16/03/2016	06h00	16/03/2016	7h30
Terrestre	Vehículo de la Institución GADMGZA	San Miguel de Cuyes- Gualaquiza	16/03/2016	16h00	16/03/2016	22h00

NOTA: En caso de haber utilizado transporte público aéreo o terrestre, se deberá adjuntar obligatoriamente los pasajes a bordo o boletos, de acuerdo a lo que establece el artículo 19 del Reglamento para pago de Viáticos, Subsistencias y Movilización.

GOBIERNO AUTÓNOMO DESCENTRALIZADO
MUNICIPAL DE GUALAQUIZA
ADM. TALENTO HUMANO
21 MAR 2016
Hora: 12:20
Recibido por: [Firma]

OBSERVACIONES

<p>FIRMA SERVIDOR COMISIONADO</p>  <p>Arq. Juan Carlos Nieto</p>	<p>NOTA</p> <p>El presente informe deberá presentarse dentro del término máximo de 4 días de cumplida la licencia, caso contrario la liquidación se demorará e incluso de no presentarlo tendría que restituir los valores pagados. Cuando la licencia sea superior al número de horas o días autorizados, se deberá adjuntar la autorización por escrito de la Máxima Autoridad o su Delegado</p>

FIRMAS DE APROBACION

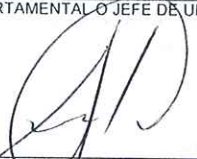
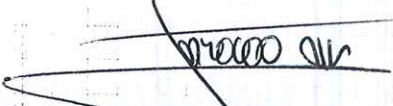
<p>DIRECTOR DEPARTAMENTAL O JEFE DE UNIDAD</p> 	<p>AUTORIZADO</p> 
<p>Arq. Elizabeth Tenezaca</p>	<p>Ing. Patricio Ávila ALCALDE</p>

GOBIERNO AUTÓNOMO DESCENTRALIZADO MUNICIPAL DE GUALAQUIZA	
INFORME DE LICENCIA CON REMUNERACIÓN	
Nro. INFORME LICENCIA CON REMUNERACION 002	FECHA DE INFORME (dd-mmm-aaaa) 16-03-2016

DATOS GENERALES	
APELLIDOS - NOMBRES DEL SERVIDOR Mónica Susana Patiño Carchi	PUESTO PROMOTORA TURÍSTICA
CIUDAD - PROVINCIA DE LA COMISION Reserva Biológica El Quimi – Parroquia Bomboiza	NOMBRE DE LA UNIDAD DEL SERVIDOR DEPARTAMENTO DE TURISMO
SERVIDORES QUE INTEGRAN LA COMISION Sr. Joselito Naikiai	

INFORME DE ACTIVIDADES Y PRODUCTOS ALCANZADOS			
<p>OBJETIVOS Visita a la Reserva Biológica El Quimi, con el objetivo de actualizar el inventario turístico del cantón Gualaquiza, para ello se visitará las siguientes cascadas: La Sagrada y Las Gemelas, así mismo se realizará registros de rutas y coordenadas como también fotografías de los hallazgos (flora, fauna y belleza escénica). Se contará con el acompañamiento de los guardabosques de la Reserva Biológica El Quimi del Ministerio del Ambiente.</p>			
<p>EQUIPOS Y MATERIALES UTILIZADOS GPS Spectra precisión Cámaras fotográficas Sony (semiprofesional) y Canon. Linternas Carpa y sleeping</p>			
<p>ACTIVIDADES REALIZADAS</p>			
DIA 1:			
<p>08H00 - Salida hacia el sector el Valle del Quimi en el vehículo de la institución. 10H00 – Llegada al Valle del Quimi e inicio de la caminata hacia la Reserva Biológica El Quimi. En este recorrido se registraron algunas imágenes que servirán para el inventario turístico. (Ver Anexo) 15H30 - Llegada al sitio de campamento. Se procedió al armado de las carpas en el sitio para pernoctar. 16H00 - Salida hacia las cascadas Las Gemelas. A una hora de caminata por los senderos llegamos a la hermosa cascada de nombre Las Gemelas, se procedió a registrar el sitio mediante videos, fotografías y coordenadas. 18H45 – Llegada al lugar de campamento. Se procedió a cocinar algo y a pernoctar.</p>			
DIA 2:			
<p>08H00 - Salida hacia la cascada La Sagrada, caminata de aproximadamente una hora y media. De la misma manera una vez llegado al lugar se procedió a registrar mediante videos, fotografías y coordenadas. 12H00 – Desde el sitio del campamento, retornamos hacia el sector Valle del Quimi, en donde nos esperaban las camionetas. 16H00 - Llegada al Sector Valle del Quimi y retorno a Gualaquiza. 17H00 – Fin del recorrido. Se llegó a Gualaquiza sin ninguna anomalía.</p>			
RESULTADOS:			
<p>Se logró realizar de manera efectiva el registro fotográfico del paisaje, aves, insectos, pequeñas cascadas y sobretodo de las dos majestuosas cascadas: Las Gemelas y La Sagrada. Así mismo se tiene registrado las coordenadas GPS de los sitios visitados, como también la ruta recorrida; de tal manera que se ha cumplido con los objetivos establecidos.</p>			
ITINERARIO	SALIDA	LLEGADA	NOTA Estos datos se refieren al tiempo efectivamente utilizado en la Comisión, desde la salida de Gualaquiza hasta el retorno a Gualaquiza.
FECHA dd-mm-aaa	11-03-2016	12/03/2016	
HORA hh:mm	08:00	17:00	
Hora Inicio de Labores el día de retorno			

GOBIERNO AUTÓNOMO DESCENTRALIZADO MUNICIPAL DE GUALAQUIZA

21 MAR 2016

RECIBIDO POR: *Jean E*

TRANSPORTE UTILIZADO			SALIDA		LLEGADA	
TIPO DE TRANSPORTE (Aéreo, terrestre, otros)	NOMBRE DEL TRANSPORTE	RUTA	FECHA dd-mmm-aaaa	HORA hh:mm	FECHA dd-mmm-aaaa	HORA hh:mm
Terrestre	Vehículo del GADMG	Gualaquiza - Valle del Quimi	11-03-2016	08:00	11-03-2016	10:00
Terrestre	Vehículo del GADMG	Valle del Quimi - Gualaquiza	12-03-2016	15:00	12-03-2016	17:00

NOTA: En caso de haber utilizado transporte público aéreo o terrestre, se deberá adjuntar obligatoriamente los pasajes a bordo o boletos, de acuerdo a lo que establece el artículo 19 del Reglamento para pago de Viáticos, Subsistencias y Movilización.

OBSERVACIONES	
<p>FIRMA SERVIDOR COMISIONADO</p>  <p>Ing. Mónica Patiño Carchi</p>	<p>NOTA</p> <p>El presente informe deberá presentarse dentro del término máximo de 4 días de cumplida la licencia, caso contrario la liquidación se demorará e incluso de no presentarlo tendría que restituir los valores pagados. Cuando la licencia sea superior al número de horas o días autorizados, se deberá adjuntar la autorización por escrito de la Máxima Autoridad o su Delegado</p>

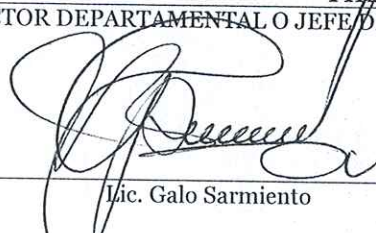
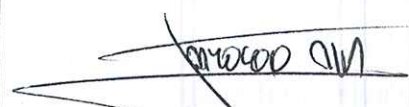
FIRMAS DE APROBACION	
<p>DIRECTOR DEPARTAMENTAL O JEFE DE UNIDAD</p>  <p>Lic. Galo Sarmiento</p>	<p>AUTORIZADO</p>  <p>Ing. Patricio Ávila Choco ALCALDE</p>



INFORME DE LICENCIA CON REMUNERACION

Nro. SOLICITUD LICENCIA CON REMUNERACION 013-COMISION CH LC- 2016	FECHA DE INFORME (dd-mmm-aaaa) 14-03-2016
---	---

DATOS GENERALES	
APELLIDOS - NOMBRES DEL SERVIDOR CORREA FAREZ EDWIN LEONARDO	PUESTO Chofer
CIUDAD - PROVINCIA DE LA COMISION Cuenca - Azuay	NOMBRE DE LA UNIDAD DEL SERVIDOR 14 MAR 2016
SERVIDORES QUE INTEGRAN LA COMISION CORREA FAREZ EDWIN LEONARDO	

GOBIERNO AUTÓNOMO DESCENTRALIZADO
 MUNICIPAL DE GUALAQUIZA
14 MAR 2016
10844
Jose C

INFORME DE ACTIVIDADES Y PRODUCTOS ALCANZADOS

ACTIVIDADES DESARROLLADAS:
 Previa autorización del Administrador de Talento Humano, me trasladé a la ciudad de Cuenca con el Arq. Manolo Herrera y Dr. Julio Salinas, a participar de una reunión en el AME y Competencia de Patrimonio Cultural.

RESULTADOS:
 El viaje se cumplió con normalidad de ida y retorno.

ITINERARIO	SALIDA	LLEGADA	NOTA
FECHA dd-mm-aaa	07-03-2016	08-03-2016	Estos datos se refieren al tiempo efectivamente utilizado en la Comisión, desde la salida de Gualaquiza hasta el retorno a Gualaquiza.
HORA hh:mm	17:00	19:00	
Hora Inicio de Labores el día de retorno			

TRANSPORTE UTILIZADO			SALIDA		LLEGADA	
TIPO DE TRANSPORTE (Aéreo, terrestre, otros)	NOMBRE DEL TRANSPORTE	ROTA	FECHA dd-mmm-aaaa	HORA hh:mm	FECHA dd-mmm-aaaa	HORA hh:mm
Terrestre	Institucional	Gualaquiza-Cuenca	07-03-2016	17:00	07-03-2016	21:00
Terrestre	Institucional	Cuenca - Gualaquiza	07-03-2016	15:30	07-03-2016	19:00

NOTA: En caso de haber utilizado transporte público aéreo o terrestre, se deberá adjuntar obligatoriamente los pasajes a bordo o boletos, de acuerdo a lo que establece el artículo 19 del Reglamento para pago de Viáticos, Subsistencias y Movilización.

OBSERVACIONES

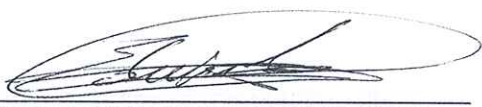
FIRMA SERVIDOR COMISIONADO  CORREA FAREZ EDWIN LEONARDO	NOTA El presente informe deberá presentarse dentro del término máximo de 4 días de cumplida la licencia, caso contrario la liquidación se demorará e incluso de no presentarlo tendría que restituir los valores pagados. Cuando la licencia sea superior al número de horas o días autorizados, se deberá adjuntar la autorización por escrito de la Máxima Autoridad o su Delegado.
---	--

FIRMAS DE APROBACION

DIRECTOR DEPARTAMENTAL O JEFE DE UNIDAD 	AUTORIZADO  Ing. Patricio Ávila Ch. ALCALDE
--	--

GOBIERNO AUTÓNOMO DESCENTRALIZADO
 MUNICIPAL DE GUALAQUIZA
 ADM. TALENTO HUMANO
16 MAR 2016
 Registro

GOBIERNO AUTÓNOMO DESCENTRALIZADO MUNICIPAL DE GUALAQUIZA			
SOLICITUD DE LICENCIA CON REMUNERACION			
Nro. SOLICITUD LICENCIA CON REMUNERACION 013 - CH LC -2016		FECHA DE SOLICITUD (dd-mmm-aaaa) 07-03-2016	
SELECCIONE LO QUE REQUIERA SOLICITAR			
VIATICOS	<input checked="" type="checkbox"/>	MOVILIZACIONES	<input type="checkbox"/>
SUBSISTENCIAS	<input type="checkbox"/>	ALIMENTACION	<input checked="" type="checkbox"/>

DATOS GENERALES			
APELLIDOS - NOMBRES DEL SERVIDOR CORREA FAREZ EDWIN LEONARDO		PUESTO Chofer	
CIUDAD - PROVINCIA DE LA COMISION Cuenca - Azuay		NOMBRE DE LA UNIDAD DEL SERVIDOR Dpto. Desarrollo Socio-Cultural y Deportivo	
FECHA SALIDA (dd-mmm-aaaa) 07-03-2016	HORA SALIDA (hh:mm) 17:00	FECHA LLEGADA (dd-mmm-aaaa) (LUGAR HABITUAL DE TRABAJO) 08-03-2016	HORA LLEGADA (hh:mm) (LUGAR HABITUAL DE TRABAJO) 20H00
SERVIDORES QUE INTEGRAN LA COMISION: CORREA FAREZ EDWIN LEONARDO			
-DESCRIPCION DE LAS ACTIVIDADES A EJECUTARSE Trasladarse a la ciudad de Cuenca con el Arq. Manolo Herrera y Dr. Julio Salinas, a participar de una reunión en el AME y Competencia de Patrimonio Cultural.			

TRANSPORTE						
TIPO DE TRANSPORTE (Aéreo, terrestre, otros)	NOMBRE DEL TRANSPORTE	RUTA	SALIDA		LLEGADA	
			FECHA dd-mmm-aaaa	HORA hh:mm	FECHA dd-mmm-aaaa	HORA hh:mm
Terrestre	Institucional	Gualaquiza-Cuenca	07-03-2016	17:00	07-03-2016	21:00
Terrestre	Institucional	Cuenca - Gualaquiza	07-03-2016	16:00	07-03-2016	20:00

DATOS PARA TRANSFERENCIA		
TIPO DE CUENTA Ahorros	NO. DE CUENTA 2084477	NOMBRE DEL BANCO Coop. Jardín Azuayo
FIRMA DEL SERVIDOR SOLICITANTE 		FIRMA RESPONSABLE DE LA UNIDAD SOLICITANTE
NOMBRE Correa Fárez Edwin Leonardo		NOMBRE

JEFE INMEDIATO DEL RESPONSABLE DE LA UNIDAD	MAXIMA AUTORIDAD O DELEGADO
FIRMA REVISADO 	FIRMA AUTORIZADO 
NOMBRE	NOMBRE Ing. Patricio Ávila Choco
NOTA: Esta solicitud deberá ser presentada para su Autorización, con por lo menos 72 horas de anticipación a la licencia <ul style="list-style-type: none"> De no existir disponibilidad presupuestaria, tanto la solicitud como la autorización quedaran insubsistentes El informe de Licencia con remuneración deberá presentarse dentro del término máximo de 4 días de cumplida la licencia Está prohibido conceder licencias para el cumplimiento de servicios institucionales durante los días de descanso obligatorio, con excepción de las Máximas Autoridades o de casos excepcionales debidamente justificados por la Máxima Autoridad o su Delegado. 	



INFORME DE LICENCIA CON REMUNERACION

Nro. SOLICITUD LICENCIA CON REMUNERACION 012-COMISION CH LC- 2016	FECHA DE INFORME (dd-mmm-aaaa) 14-03-2016
--	--

GOBIERNO AUTÓNOMO DESCENTRALIZADO
MUNICIPAL DE GUALAQUIZA

DATOS GENERALES

APELLIDOS - NOMBRES DEL SERVIDOR CORREA FAREZ EDWIN LEONARDO	PUESTO Chofer
CIUDAD - PROVINCIA DE LA COMISION Macas - Morona Santiago	NOMBRE DE LA UNIDAD DEL SERVIDOR
SERVIDORES QUE INTEGRAN LA COMISION CORREA FAREZ EDWIN LEONARDO	

14 MAR 2016
949
10:44
jean C

INFORME DE ACTIVIDADES Y PRODUCTOS ALCANZADOS

ACTIVIDADES DESARROLLADAS:

Previa autorización del Administrador de Talento Humano, me trasladé a la ciudad de Macas con la finalidad de traer al instructor de gastronomía de CEFAS hacia nuestro cantón.

RESULTADOS:

El viaje se cumplió con normalidad de ida y retorno.

ITINERARIO	SALIDA	LLEGADA	NOTA
FECHA dd-mm-aaa	07-03-2016	07-03-2016	Estos datos se refieren al tiempo efectivamente utilizado en la Comisión, desde la salida de Gualaquiza hasta el retorno a Gualaquiza.
HORA hh:mm	08:00	15:30	
Hora Inicio de Labores el día de retorno			

TRANSPORTE UTILIZADO			SALIDA		LLEGADA	
TIPO DE TRANSPORTE (Aéreo, terrestre, otros)	NOMBRE DEL TRANSPORTE	ruta	FECHA dd-mmm-aaaa	HORA hh:mm	FECHA dd-mmm-aaaa	HORA hh:mm
Terrestre	Institucional	Gualaquiza-Macas	07-03-2016	08:00	07-03-2016	11:30
Terrestre	Institucional	Macas - Gualaquiza	07-03-2016	12:00	07-03-2016	15:30

NOTA: En caso de haber utilizado transporte público aéreo o terrestre, se deberá adjuntar obligatoriamente los pasajes a bordo o boletos, de acuerdo a lo que establece el artículo 19 del Reglamento para pago de Viáticos, Subsistencias y Movilización.

OBSERVACIONES

FIRMA SERVIDOR COMISIONADO	NOTA
	El presente informe deberá presentarse dentro del término máximo de 4 días de cumplida la licencia, caso contrario la liquidación se demorará e incluso de no presentarlo tendría que restituir los valores pagados. Cuando la licencia sea superior al número de horas o días autorizados, se deberá adjuntar la autorización por escrito de la Máxima Autoridad o su Delegado.
CORREA FAREZ EDWIN LEONARDO	

FIRMAS DE APROBACION

DIRECTOR DEPARTAMENTAL O JEFE DE UNIDAD	AUTORIZADO
	Ing. Patricio Ávila Ch. ALCALDE

GOBIERNO AUTÓNOMO DESCENTRALIZADO
MUNICIPAL DE GUALAQUIZA
ADM. TALENTO HUMANO
16 MAR 2016
5:24

GOBIERNO AUTÓNOMO DESCENTRALIZADO MUNICIPAL DE GUALAQUIZA			
SOLICITUD DE LICENCIA CON REMUNERACION			
Nro. SOLICITUD LICENCIA CON REMUNERACION 012 - CH LC -2016		FECHA DE SOLICITUD (dd-mmm-aaaa) 07-03-2016	
SELECCIONE LO QUE REQUIERA SOLICITAR			
VIATICOS	<input checked="" type="checkbox"/>	MOVILIZACIONES	<input type="checkbox"/>
SUBSISTENCIAS	<input checked="" type="checkbox"/>	ALIMENTACION	<input type="checkbox"/>

DATOS GENERALES			
APELLIDOS - NOMBRES DEL SERVIDOR CORREA FAREZ EDWIN LEONARDO		PUESTO Chofer	
CIUDAD - PROVINCIA DE LA COMISION Macas-Morona Santiago		NOMBRE DE LA UNIDAD DEL SERVIDOR Dpto. Desarrollo Socio-Cultural y Deportivo	
FECHA SALIDA (dd-mmm-aaaa) 07-03-2016	HORA SALIDA (hh:mm) 08:00	FECHA LLEGADA (dd-mmm-aaaa) (LUGAR HABITUAL DE TRABAJO) 07-03-2016	HORA LLEGADA (hh:mm) (LUGAR HABITUAL DE TRABAJO) 15H00
SERVIDORES QUE INTEGRAN LA COMISION: CORREA FAREZ EDWIN LEONARDO			
-DESCRIPCION DE LAS ACTIVIDADES A EJECUTARSE Trasladarse a la ciudad de Macas con la finalidad de traer al instructor de gastronomía de CEFAS hacia nuestro cantón.			

TRANSPORTE						
TIPO DE TRANSPORTE (Aéreo, terrestre, otros)	NOMBRE DEL TRANSPORTE	RUTA	SALIDA		LLEGADA	
			FECHA dd-mmm-aaaa	HORA hh:mm	FECHA dd-mmm-aaaa	HORA hh:mm
Terrestre	Institucional	Gualaquiza-Macas	07-03-2016	08:00	07-03-2016	11:30
Terrestre	Institucional	Macas -Gualaquiza	07-03-2016	12:00	07-03-2016	15:00

DATOS PARA TRANSFERENCIA		
TIPO DE CUENTA Ahorros	NO. DE CUENTA 2084477	NOMBRE DEL BANCO Coop. Jardín Azuayo
FIRMA DEL SERVIDOR SOLICITANTE 		FIRMA RESPONSABLE DE LA UNIDAD SOLICITANTE
NOMBRE Correa Fárez Edwin Leonardo		NOMBRE

JEFE INMEDIATO DEL RESPONSABLE DE LA UNIDAD	MAXIMA AUTORIDAD O DELEGADO
FIRMA REVISADO 	FIRMA AUTORIZADO 
NOMBRE	NOMBRE Ing. Patricio Ávila Choco
<p>NOTA: Esta solicitud deberá ser presentada para su Autorización, con por lo menos 72 horas de anticipación a la licencia</p> <ul style="list-style-type: none"> De no existir disponibilidad presupuestaria, tanto la solicitud como la autorización quedaran insubsistentes El informe de Licencia con remuneración deberá presentarse dentro del término máximo de 4 días de cumplida la licencia Está prohibido conceder licencias para el cumplimiento de servicios institucionales durante los días de descanso obligatorio, con excepción de las Máximas Autoridades o de casos excepcionales debidamente justificados por la Máxima Autoridad o su Delegado. 	

**GOBIERNO AUTÓNOMO
DESCENTRALIZADO MUNICIPAL DE
GUALAQUIZA**



INFORME DE LICENCIA CON REMUNERACION

Nro. SOLICITUD LICENCIA CON REMUNERACION
012-A-CH-PF-2016

FECHA DE INFORME (dd-mmm-aaaa)
14/03/2016

GOBIERNO AUTÓNOMO DESCENTRALIZADO
MUNICIPAL DE GUALAQUIZA

DATOS GENERALES

APELLIDOS - NOMBRES DEL SERVIDOR
Ángel Patricio Fernández Brito

PUESTO
Chofer

CIUDAD - PROVINCIA DE LA COMISION
Quito – Pichincha

NOMBRE DE LA UNIDAD DEL SERVIDOR
Alcaldía

SERVIDORES QUE INTEGRAN LA COMISION

Dr. Pedro Idrovo – Lcdo. Charles Sagbay - Sr. Patricio Fernández

14 MAR 2016
15:00
RECIBIDO POR: [Signature]

INFORME DE ACTIVIDADES Y PRODUCTOS ALCANZADOS

ACTIVIDADES DESARROLLADAS:

Con autorización del Sr. Alcalde Ing. Patricio Ávila. Me traslade a la Ciudad de Quito con los Sr. Concejales Dr. Pedro Idrovo, Lcdo. Charles Sagbay, participaron de un Taller de " Política Pública local " y entregue Documentación, en el Ministerio de Finanzas, Banco de Estado, Banco Central.

ITINERARIO	SALIDA	LLEGADA	NOTA Estos datos se refieren al tiempo efectivamente utilizado en la Comisión, desde la salida de Gualaquiza hasta el retorno a Gualaquiza.
FECHA dd-mm-aaa	09/03/2016	11/03/2016	
HORA hh:mm	09h30	02h30	
Hora Inicio de Labores el día de retorno			

TRANSPORTE UTILIZADO			SALIDA		LLEGADA	
TIPO DE TRANSPORTE (Aéreo, terrestre, otros)	NOMBRE DEL TRANSPORTE	ruta	FECHA dd-mmm-aaaa	HORA hh:mm	FECHA dd-mmm-aaaa	HORA hh:mm
Terrestre	Vehículo de la Institución	Gualaquiza - Quito	09/03/2016	09h30	09/03/2016	19h30
Terrestre	Vehículo de la Institución	Quito - Gualaquiza	10/03/2016	17h00	11/03/2016	02h30

NOTA: En caso de haber utilizado transporte público aéreo o terrestre, se deberá adjuntar obligatoriamente los pasajes a bordo o boletos, de acuerdo a lo que establece el artículo 19 del Reglamento para pago de Viáticos, Subsistencias y Movilización.

OBSERVACIONES

FIRMA SERVIDOR COMISIONADO

[Signature]
Ángel Patricio Fernández

NOTA

El presente informe deberá presentarse dentro del término máximo de 4 días de cumplida la licencia, caso contrario la liquidación se demorará e incluso de no presentarlo tendría que restituir los valores pagados. Cuando la licencia sea superior al número de horas o días autorizados, se deberá adjuntar la autorización por escrito de la Máxima Autoridad o su Delegado

FIRMAS DE APROBACION

DIRECTOR DEPARTAMENTAL O JEFE DE UNIDAD

AUTORIZADO

Adjunto: Factura: de 1 Alimentación 1 de Hospedaje
1 de Combustible 5 de Peaje.

[Signature]
Ing. Patricio Ávila Ch
ALCALDE

GOBIERNO AUTÓNOMO DESCENTRALIZADO
MUNICIPAL DE GUALAQUIZA
ADM. TALENTO HUMANO
14 MAR 2016

GOBIERNO AUTÓNOMO
DESCENTRALIZADO MUNICIPAL DE
GUALAQUIZA



SOLICITUD DE LICENCIA CON REMUNERACION

Nro. SOLICITUD LICENCIA CON REMUNERACION
012-A-CH-PF-2016

FECHA DE SOLICITUD (dd-mmm-aaaa)
09-03-2016

SELECCIONE LO QUE REQUIERA SOLICITAR

VIATICOS MOVILIZACIONES SUBSISTENCIAS ALIMENTACION

DATOS GENERALES

APELLIDOS - NOMBRES DEL SERVIDOR Fernandez Brito Ángel Patricio		PUESTO Chofer	
CIUDAD - PROVINCIA DE LA COMISION Quito - Pichincha		NOMBRE DE LA UNIDAD DEL SERVIDOR Alcaldía	
FECHA SALIDA (dd-mmm-aaaa) 09-03-2016	HORA SALIDA (hh:mm) 09h00	FECHA LLEGADA (dd-mmm-aaaa) (LUGAR HABITUAL DE TRABAJO) 11-03-2016	HORA LLEGADA (hh:mm) (LUGAR HABITUAL DE TRABAJO) 04:00

SERVIDORES QUE INTEGRAN LA COMISION:
Dr. Pedro Idrovo - Lcdo. Charles Sagbay - Sr. Patricio Fernandez

-DESCRIPCION DE LAS ACTIVIDADES A EJECUTARSE
Esta Alcaldía Solicita que se traslade a la ciudad de Quito con los Sr. Concejales Dr. Pedro Idrovo, Lcdo. Charles Sagbay a ser partícipes de un "Taller de Política pública local" y dejar Documentación en el Ministerio de Finanzas.

TRANSPORTE

TIPO DE TRANSPORTE (Aéreo, terrestre, otros)	NOMBRE DEL TRANSPORTE	RUTA	SALIDA		LLEGADA	
			FECHA dd-mmm-aaaa	HORA hh:mm	FECHA dd-mmm-aaaa	HORA hh:mm
Terrestre	Institucional	Gualaquiza - Quito	09/03/2016	09:00	09/03/2016	19:00
Terrestre	Institucional	Quito - Gualaquiza	10/03/2016	18:00	11/03/2016	04:00

DATOS PARA TRANSFERENCIA

TIPO DE CUENTA	NO. DE CUENTA	NOMBRE DEL BANCO
FIRMA DEL SERVIDOR SOLICITANTE		FIRMA RESPONSABLE DE LA UNIDAD SOLICITANTE
 NOMBRE Ángel Patricio Fernandez Brito		NOMBRE

JEFE INMEDIATO DEL RESPONSABLE DE LA UNIDAD

MAXIMA AUTORIDAD O DELEGADO

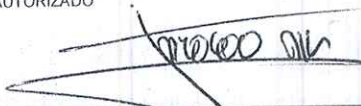
FIRMA REVISADO	FIRMA AUTORIZADO
	 NOMBRE: Ing. Patricio Avila Ch

NOTA: Esta solicitud deberá ser presentada para su Autorización, con por lo menos 72 horas de anticipación a la licencia

- De no existir disponibilidad presupuestaria, tanto la solicitud como la autorización quedaran insubsistentes
- El informe de Licencia con remuneración deberá presentarse dentro del término máximo de 4 días de cumplida la licencia
- Está prohibido conceder licencias para el cumplimiento de servicios institucionales durante los días de descanso obligatorio, con excepción de las Máximas Autoridades o de casos excepcionales debidamente justificados por la Máxima Autoridad o su Delegado.

GOBIERNO AUTÓNOMO DESCENTRALIZADO MUNICIPAL DE GUALAQUIZA	
--	--

INFORME DE LICENCIA CON REMUNERACION

Nro. SOLICITUD LICENCIA CON REMUNERACION 011-COMISION CH LC- 2016	FECHA DE INFORME (dd-mmm-aaaa) 14-03-2016
---	---

GOBIERNO AUTÓNOMO DESCENTRALIZADO
MUNICIPAL DE GUALAQUIZA

DATOS GENERALES

APELLIDOS - NOMBRES DEL SERVIDOR CORREA FAREZ EDWIN LEONARDO	PUESTO Chofer
CIUDAD - PROVINCIA DE LA COMISION Cuenca - Azuay	NOMBRE DE LA UNIDAD DEL SERVIDOR
SERVIDORES QUE INTEGRAN LA COMISION CORREA FAREZ EDWIN LEONARDO	

14 MAR 2016
9:50
RECIBIDO POR: *jean e*

INFORME DE ACTIVIDADES Y PRODUCTOS ALCANZADOS

ACTIVIDADES DESARROLLADAS:
 Previa autorización del Administrador de Talento Humano, me trasladé a la ciudad de Cuenca con el Dr. Fausto Heras, Director Financiero para hacer el registro de firmas en el Banco Central y a la Superintendencia de Bancos

RESULTADOS:
 El viaje se cumplió con normalidad de ida y retorno.

ITINERARIO	SALIDA	LLEGADA	NOTA Estos datos se refieren al tiempo efectivamente utilizado en la Comisión, desde la salida de Gualaquiza hasta el retorno a Gualaquiza.
FECHA dd-mm-aaa	02-03-2016	02-03-2016	
HORA hh:mm	06:00	18:30	
Hora Inicio de Labores el día de retorno			

TRANSPORTE UTILIZADO			SALIDA		LLEGADA	
TIPO DE TRANSPORTE (Aéreo, terrestre, otros)	NOMBRE DEL TRANSPORTE	RUTA	FECHA dd-mmm-aaaa	HORA hh:mm	FECHA dd-mmm-aaaa	HORA hh:mm
Terrestre	Institucional	Gualaquiza-Cuenca	02-03-2016	06:00	02-03-2016	10:00
Terrestre	Institucional	Cuenca - Gualaquiza	02-03-2016	14:30	02-03-2016	18:30

NOTA: En caso de haber utilizado transporte público aéreo o terrestre, se deberá adjuntar obligatoriamente los pasajes a bordo o boletos, de acuerdo a lo que establece el artículo 19 del Reglamento para pago de Viáticos, Subsistencias y Movilización.

OBSERVACIONES

FIRMA SERVIDOR COMISIONADO  CORREA FAREZ EDWIN LEONARDO	NOTA El presente informe deberá presentarse dentro del término máximo de 4 días de cumplida la licencia, caso contrario la liquidación se demorará e incluso de no presentarlo tendría que restituir los valores pagados. Cuando la licencia sea superior al número de horas o días autorizados, se deberá adjuntar la autorización por escrito de la Máxima Autoridad o su Delegado.
---	--

FIRMAS DE APROBACION

DIRECTOR DEPARTAMENTAL O JEFE DE UNIDAD 	AUTORIZADO  Ing. Patricio Ávila Ch. ALCALDE
--	--

GOBIERNO AUTÓNOMO DESCENTRALIZADO
MUNICIPAL DE GUALAQUIZA
ADM. TALENTO HUMANO

16 MAR 2016

1521 N° Registro

GOBIERNO AUTÓNOMO DESCENTRALIZADO MUNICIPAL DE GUALAQUIZA		
SOLICITUD DE LICENCIA CON REMUNERACION		
Nro. SOLICITUD LICENCIA CON REMUNERACION 011 - CH LC -2016		FECHA DE SOLICITUD (dd-mmm-aaaa) 01-03-2016
SELECCIONE LO QUE REQUIERA SOLICITAR		
VIATICOS	<input checked="" type="checkbox"/>	MOVILIZACIONES
	<input type="checkbox"/>	SUBSISTENCIAS
	<input checked="" type="checkbox"/>	ALIMENTACION
	<input type="checkbox"/>	

DATOS GENERALES			
APELLIDOS - NOMBRES DEL SERVIDOR CORREA FAREZ EDWIN LEONARDO		PUESTO Chofer	
CIUDAD - PROVINCIA DE LA COMISION Cuenca - Azuay		NOMBRE DE LA UNIDAD DEL SERVIDOR Dpto. Desarrollo Socio-Cultural y Deportivo	
FECHA SALIDA (dd-mmm-aaaa) 02-03-2016	HORA SALIDA (hh:mm) 06:00	FECHA LLEGADA (dd-mmm-aaaa) (LUGAR HABITUAL DE TRABAJO) 02-03-2016	HORA LLEGADA (hh:mm) (LUGAR HABITUAL DE TRABAJO) 18H30
SERVIDORES QUE INTEGRAN LA COMISION: CORREA FAREZ EDWIN LEONARDO			
-DESCRIPCION DE LAS ACTIVIDADES A EJECUTARSE Trasladarse a la ciudad de Cuenca con el Dr. Fausto Heras, Director Financiero para hacer el registro de firmas en el Banco Central y a la Superintendencia de Bancos.			

TRANSPORTE						
TIPO DE TRANSPORTE (Aéreo, terrestre, otros)	NOMBRE DEL TRANSPORTE	RUTA	SALIDA		LLEGADA	
			FECHA dd-mmm-aaaa	HORA hh:mm	FECHA dd-mmm-aaaa	HORA hh:mm
Terrestre	Institucional	Gualaquiza-Cuenca	02-03-2016	06:00	02-03-2016	10:00
Terrestre	Institucional	Cuenca - Gualaquiza	02-03-2016	14:30	02-03-2016	18:30

DATOS PARA TRANSFERENCIA		
TIPO DE CUENTA Ahorros	NO. DE CUENTA 2084477	NOMBRE DEL BANCO Coop. Jardín Azuayo
FIRMA DEL SERVIDOR SOLICITANTE 	FIRMA RESPONSABLE DE LA UNIDAD SOLICITANTE	
NOMBRE Correa Fárez Edwin Leonardo	NOMBRE	

JEFE INMEDIATO DEL RESPONSABLE DE LA UNIDAD	MAXIMA AUTORIDAD O DELEGADO
FIRMA REVISADO 	FIRMA AUTORIZADO
NOMBRE	NOMBRE Ing. Patricio Ávila Choco

NOTA: Esta solicitud deberá ser presentada para su Autorización, con por lo menos 72 horas de anticipación a la licencia

- De no existir disponibilidad presupuestaria, tanto la solicitud como la autorización quedaran insubsistentes
- El informe de Licencia con remuneración deberá presentarse dentro del término máximo de 4 días de cumplida la licencia
- Está prohibido conceder licencias para el cumplimiento de servicios institucionales durante los días de descanso obligatorio, con excepción de las Máximas Autoridades o de casos excepcionales debidamente justificados por la Máxima Autoridad o su Delegado.



INFORME DE LICENCIA CON REMUNERACIÓN

Nro. INFORME LICENCIA CON REMUNERACION
009-CONVENIO GADMG-MAE

FECHA DE INFORME (dd-mmm-aaaa)
15-03-2016

DATOS GENERALES

APELLIDOS - NOMBRES DEL SERVIDOR
Naikiai Mashutak Tsentsak Joselito

PUESTO
Guardabosque del Convenio GADMG-MAE

CIUDAD - PROVINCIA DE LA COMISION
Reserva Biológica El Quimi – Parroquia
Boamboiza

NOMBRE DE LA UNIDAD DEL SERVIDOR
Gestión Ambiental

SERVIDORES QUE INTEGRAN LA COMISION
Ing. Mónica Patiño

16 MAR 2016

INFORME DE ACTIVIDADES Y PRODUCTOS ALCANZADOS

OBJETIVOS

Visita a la Reserva Biológica El Quimi, con el objetivo de actualizar el inventario turístico del cantón Gualaquiza, para ello se visitará las siguientes cascadas: La Sagrada y Las Gemelas, así mismo se realizará registros de rutas y coordenadas como también fotografías de los hallazgos (flora, fauna y belleza escénica). Se contará con el acompañamiento de los guardabosques de la Reserva Biológica El Quimi del Ministerio del Ambiente.

EQUIPOS Y MATERIALES UTILIZADOS

GPS Spectra precisión
Cámara fotográfica Sony (semiprofesional)
Linternas
Carpa y sleeping

ACTIVIDADES REALIZADAS

DIA 1:

08H00 - Salida hacia el sector el Valle del Quimi en el vehículo de la institución.
10H00 - Inicio de la caminata hacia la Reserva Biológica El Quimi. En este recorrido se registró la ruta del sendero recorrido (ver anexo)
15H30 - Llegada al sitio de campamento. Mismo que se procedió a armar las carpas en el sitio para pernoctar.
16H00 - Salida hacia las cascadas Las Gemelas. A una hora de caminata por los senderos llegamos a la hermosa cascada de nombre las gemelas, se procedió a registrar el sitio mediante videos, fotografías y coordenadas.
18H45 - Llegada al sitio de campamento

DIA 1:

08H00 - Salida hacia la cascada La sagrada, caminata de aproximadamente una hora y media. De la misma manera una vez llegado al lugar se procedió a registrar mediante videos, fotografías y coordenadas.
12H00 - Retorno hacia el sector Valle del Quimi
16H00 - Llegada al Sector Valle del Quimi y retorno a Gualaquiza.

RESULTADOS:

Durante el recorrido se pudo observar paisajes, aves, insectos, cascadas y belleza escénica, de los cuales se registró fotográficamente. Así mismo se tiene registrado las coordenadas GPS de los sitios visitados, como también la ruta recorrida, de tal manera que se ha cumplido con los objetivos establecidos.



ITINERARIO	SALIDA	LLEGADA	NOTA
FECHA dd-mm-aaa	11-03-2016	12/03/2016	Estos datos se refieren al tiempo efectivamente utilizado en la Comisión, desde la salida de Gualaquiza hasta el retorno a Gualaquiza.
HORA hh:mm	08:00	17:00	
Hora Inicio de Labores el día de retorno			

TRANSPORTE UTILIZADO			SALIDA		LLEGADA	
TIPO DE TRANSPORTE (Aéreo, terrestre otros)	NOMBRE DEL TRANSPORTE	RUTA	FECHA dd-mmm-aaaa	HORA hh:mm	FECHA dd-mmm-aaaa	HORA hh:mm
Terrestre	Vehículo del GADMG	Gualaquiza - Valle del Quimi	11-03-2016	08:00	11-03-2016	10:00
Terrestre	Vehículo del GADMG	Valle del Quimi - Gualaquiza	12-03-2016	15:30	12-03-2016	17:00

NOTA: En caso de haber utilizado transporte público aéreo o terrestre, se deberá adjuntar obligatoriamente los pasajes a bordo o boletos, de acuerdo a lo que establece el artículo 19 del Reglamento para pago de Viáticos, Subsistencias y Movilización.

OBSERVACIONES	
FIRMA SERVIDOR COMISIONADO  Sr. Joseito Naikial	NOTA El presente informe deberá presentarse dentro del término máximo de 4 días de cumplida la licencia, caso contrario la liquidación se demorará e incluso de no presentarlo tendría que restituir los valores pagados. Cuando la licencia sea superior al número de horas o días autorizados, se deberá adjuntar la autorización por escrito de la Máxima Autoridad o su Delegado

FIRMAS DE APROBACION	
DIRECTOR DEPARTAMENTAL O JEFE DE UNIDAD	AUTORIZADO
 Ing. Taylor Luma	 Ing. Patricio Ávila Choco ALCALDE

Nota: Se adjunta registro de asistencia de los participantes y fotos del taller.