GOBIERNO AUTÓNOMO DESCENTRALIZADO MUNICIPAL DE GUALAQUIZA	

INFORME DE LICENCIA CON REMUNERACIÓN

No: SOLICITUD LICENCIA CON REMUNERACION	FECHA DE INFORME (dd-mmm-aaaa)
006-CONVENIO GADMG-MAE	12-05-2015

DATOS GENERALES

APELLIDOS - NOMBRES DEL SERVIDOR	PUESTO
Tapia Gaona Nancy Magali	Técnica del Convenio GADMG-MAE
CIUDAD - PROVINCIA DE LA COMISION	NOMBRE DE LA UNIDAD DEL SERVIDOR
Sector Quinto Guaya, La Florida-Amazonas Morona Santiago.	Servicios Públicos y Gestión Ambiental

SERVIDORES QUE INTEGRAN LA COMISION

Nancy Tapia Gaona
Sr. Jonnathan Redrobán Ávila
Sr. Joselito Naikiai

12 MAY 08:36

INFORME DE ACTIVIDADES Y PRODUCTOS ALCANZADOS

ACTIVIDADES DESARROLLADAS Y RESULTADOS:

PRIMER DÍA

Se realizó un recorrido desde La Florida hasta la Finca del Sr. Juan Zhunio, en el mismo se fue fotografiando, filmando y avistando la flora, fauna y belleza escénica de la ruta establecida.

SEGUNDO DÍA

En horas de la mañana se realizó un recorrido para el avistamiento de aves por zonas aledañas al rancho del Sr. Juan Zhunio y luego se retornó por otra ruta que se conectaba en el puente de la florida (en ciertos tramos la ruta fue la misma).

Por estas rutas se pudo observar una serie de pequeñas redes hídricas, remanentes de bosques, actividades como la ganadería, aves, flora e insectos, cascada del Cristo y unas que los guías desconocían el Nombre, así mismo se conoció el nombre de ciertos propietarios de las fincas por donde se ingresó. También se constató que las rutas establecidas hasta el sector quinto Guaya están fuera (cercana) de la AECMR y se presume que para llegar a la AECMR se tendría que abrir picas y/o buscar otras sectores para ingresar al AECMR; sin embargo es importante tener información de las zonas aledañas al AECMR ya que en el caso de la fauna tienen desplazamiento y para la flora los pisos altitudinales se pueden asemejar a lo que se pueda encontrar dentro del AECMR.

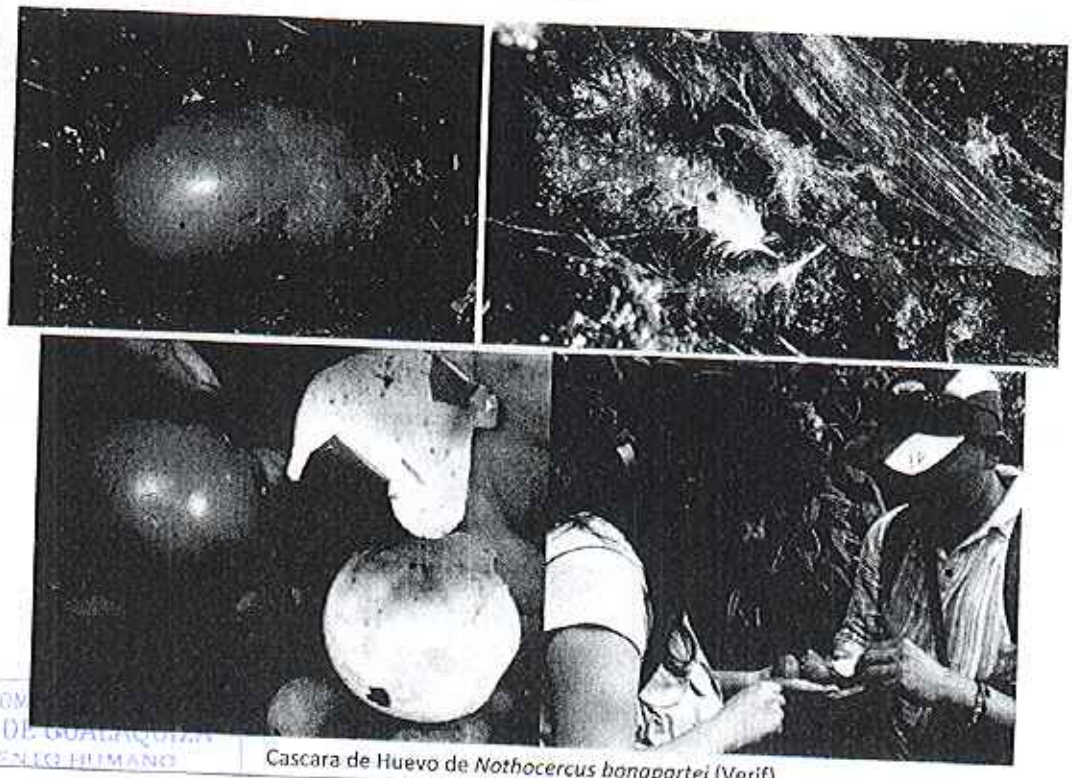

Cascara de Huevo de *Nothocercus bonapartei* (Verif)

GOBIERNO AUTÓNOMO DESCENTRALIZADO MUNICIPAL DE GUALAQUIZA
ADM. TALENTO HUMANO
13 MAY 2015

Nombre comun según el guia: Gallina del campo

FAMILIA: TINAMIDAE

ORDEN: TINAMIFORMES

Coordenadas: 747614/9615584

Altitud: 1800 msnm Aproximadamente

Categoria de abundancia: Raro

Hábitat: Bosques Húmedos

Rango altitudinal: 1500 a 2200 msnm

Nidificación: Su nido consiste en una depresión con hojas, casi siempre en la base de un árbol o en algún lugar en la tierra. Una o más hembras ponen de 2 a 5 huevos de color azul verdoso. Se reproducen en los meses de marzo a agosto.

En los anexos se puede apreciar fotografías de hallazgos encontrados en la salida de campo.

ITINERARIO	SALIDA	LLEGADA	NOTA
FECHA dd-mm-aaa	05/05/2015	06/05/2015	Estos datos se refieren al tiempo efectivamente utilizado en la Comisión, desde la salida de Gualaquiza hasta el retorno a Gualaquiza
HORA hh:mm	8:00	16:00	
Hora Inicio de Labores el dia de retorno			

TRANSPORTE UTILIZADO			SALIDA		LLEGADA	
TIPO DE TRANSPORTE (Aéreo, terrestre, otros)	NOMBRE DEL TRANSPORTE	RUTA	FECHA dd-mmm-aaaa	HORA hh:mm	FECHA dd-mmm-aaaa	HORA hh:mm
Terrestre	Vehículo del GADMG	Gualaquiza-Sector Quinto Guaya	05-05-2015	08:00	05-05-2015	16:30
Terrestre	Vehículo del GADMG	Sector Quinto Guaya-Gualaquiza	06-05-2015	09:00	06-05-2015	16:00

NOTA: En caso de haber utilizado transporte público aéreo o terrestre, se deberá adjuntar obligatoriamente los pasajes a bordo o boletos, de acuerdo a lo que establece el artículo 19 del Reglamento para pago de Viáticos, Subsistencias y Movilización.

OBSERVACIONES

FIRMA SERVIDOR COMISIONADO

Ing. Nancy Tapia Gaona

NOTA
El presente informe deberá presentarse dentro del término máximo de 4 días de cumplida la licencia, caso contrario la liquidación se demorará e incluso de no presentarlo tendría que restituir los valores pagados. Cuando la licencia sea superior al número de horas o días autorizados, se deberá adjuntar la autorización por escrito de la Máxima Autoridad o su Delegado

FIRMAS DE APROBACION

DIRECTOR DEPARTAMENTAL O JEFE DE UNIDAD	AUTORIZADO
Ing. Silvio Ordoñez	Ing. Patricio Ávila Choco ALCALDE

Nota: Se adjunta fotos de los registros

GAD MUNICIPAL DE Gualaquiza	
INFORME DE LICENCIA CON REMUNERACION	
Nro. SOLICITUD LICENCIA CON REMUNERACION 002-CPMJ-CG-2015	FECHA DE INFORME (dd-mmm-aaaa) 12-05-2015

P2508 - 08:28

DATOS GENERALES	
APELLIDOS - NOMBRES DEL SERVIDOR VILLALTA WELLINGTON	PUESTO TÉCNICO
CIUDAD - PROVINCIA DE LA COMISION Macas - Morona Santiago	NOMBRE DE LA UNIDAD DEL SERVIDOR CONVENIO PRODUCTIVO GAD MUNICIPAL-GAD's PARROQUIALES
SERVIDORES QUE INTEGRAN LA COMISION Ing. Wellington Villalta **TÉCNICO** Dr. Iván Lituma **TÉCNICO**	

INFORME DE ACTIVIDADES Y PRODUCTOS ALCANZADOS

Actividades desarrolladas:

- En atención al oficio Circ.N.- 030-P-UTR6-AME-2015 de la AME (Asociación de Municipalidades Ecuatorianas), y sumillada por el SR. Alcalde para coordinar y participar en la feria, con la participación de algunos productores que llevaron sus productos para exponer en la feria

Resultados:

- El día viernes 08 de mayo del presente año nos dirigimos a la ciudad de Macas para participar con el STAND de representación del GAD Municipal de Gualaquiza por delegación del Sr. Alcalde en la Feria por el Encuentro Regional de los GAD's Municipales con el Sr. Ministro de Finanzas, organizado por la AME, con la participación de algunos productores que expusieron sus potencial productivo, además de ello el GAD Municipal adquirió varios productos entre ellos derivados de lácteos como quesos en varias presentaciones al igual que derivados de la caña de azúcar igualmente en varias presentaciones para hacer degustar a la gente que visito la feria, con una gran aceptación degustativa por parte de ellos, felicitando al cantón por aquellos productos de gran valor Organoléptico.

ITINERARIO	SALIDA	LLEGADA
FECHA dd-mm-aaa	08/05/2015	09/05/2015
HORA hh:mm	07:00	03:00
Hora Inicio de Labores el día de retorno		

NOTA
Estos datos se refieren al tiempo efectivamente utilizado en la Comisión, desde la salida de Gualaquiza hasta el retorno a Gualaquiza.

TRANSPORTE						
TIPO DE TRANSPORTE (Aéreo, terrestre, otros)	NOMBRE DEL TRANSPORTE	RUTA	SALIDA		LLEGADA	
			FECHA dd-mmm-aaaa	HORA hh:mm	FECHA dd-mmm-aaaa	HORA hh:mm
Terrestre	Vehículo público	Gualaquiza – Macas	08-05-2015	07:00	08-05-2015	12:00
Terrestre	Vehículo público	Macas - Gualaquiza	08-05-2015	22:00	09-05-2015	03:00

GOBIERNO AUTÓNOMO DESCENTRALIZADO MUNICIPAL DE GUALAQUIZA
ADM. TALENTO HUMANO
12 MAY 2015

OBSERVACIONES	
FIRMA SERVIDOR COMISIONADO Ing. Wellington Villalta TÉCNICO	NOTA El presente informe deberá presentarse dentro del término máximo de 4 días de cumplida la licencia, caso contrario la liquidación se demorará e incluso de no presentarlo tendría que restituir los valores pagados. Cuando la licencia sea superior al número de horas o días autorizados, se deberá adjuntar la autorización por escrito de la Máxima Autoridad o su Delegado

FIRMAS DE APROBACION	
DIRECTOR DEPARTAMENTAL O JEFE DE UNIDAD Arq. Elizabeth Tenezaca COORDINADORA GENERAL	AUTORIZADO Ing. Patricio Avila Choco. ALCALDE

Se adjunta fotografías, solicitud de licencia, oficio de invitación sumillado.

GOBIERNO AUTÓNOMO DESCENTRALIZADO MUNICIPAL DE GUALAQUIZA	

INFORME DE LICENCIA CON REMUNERACION

Nro. SOLICITUD LICENCIA CON REMUNERACION	FECHA DE INFORME (dd-mmm-aaaa)
005-CPMJ-2014	11-05-2015

DATOS GENERALES

APELLIDOS - NOMBRES DEL SERVIDOR	CARGO
Dr. MVZ. Lituma Zhunio Iván Armando	TECNICO DE CONVENIO GAD PARROQUIALES
CIUDAD - PROVINCIA DE LA COMISION	**NOMBRE DE LA UNIDAD DEL SERVIDOR**
Macas – Morona Santiago	CONVENIO PRODUCTIVO GAD MUNICIPAL-GAD's PARROQUIALES

SERVIDORES QUE INTEGRAN LA COMISION

Dr. MVZ. Lituma Zhunio Iván Armando
TECNICO

INFORME DE ACTIVIDADES Y PRODUCTOS ALCANZADOS

Actividades desarrolladas:

- En atención al oficio Circ.N.- 030-P-UTR6-AME-2015 de la AME (Asociación de Municipalidades Ecuatorianas), y sumillada por el señor Alcalde para coordinar y participar en la feria. En cumplimiento a la disposición se coordinó con los productores y participo en la feria realizada el día viernes 8 de mayo del 2015 realizada en la ciudad de Macas en la plaza cívica.

Resultados:

- Participado en la feria con un stand de productos de Gualaquiza: en la que se exhibieron productos elaborados como Yogur, panela, chocolates, café, alimentos deshidratados como la papaya, guayusa, variedades de queso, variedades de dulces, harinas de cereales (mama Luca), productos de la zona como la mandarina

ITINERARIO	SALIDA	LLEGADA
FECHA dd-mm-aaa	08/05/2015	09/05/2015
HORA hh:mm	07:00	03:00
Hora Inicio de Labores el dia de retorno		

NOTA
Estos datos se refieren al tiempo efectivamente utilizado en la Comisión, desde la salida de Gualaquiza hasta el retorno a Gualaquiza.

TRANSPORTE

TIPO DE TRANSPORTE (Aéreo, terrestre, otros)	NOMBRE DEL TRANSPORTE	RUTA	SALIDA		LLEGADA	
			FECHA dd-mmm-aaaa	HORA hh:mm	FECHA dd-mmm-aaaa	HORA hh:mm
Terrestre	Vehículo publico	Gualaquiza – Macas	08 - 05 - 2015	07:00	08-05-2015	12:00
Terrestre	Vehículo publico	*Macas - Gualaquiza*	08 - 05 -2015	22:00	09-05-2015	03:00

OBSERVACIONES

GOBIERNO AUTONOMO DESCENTRALIZADO MUNICIPAL DE GUALAQUIZA ADM. TALENTO HUMANO 13 MAY 2015

FIRMA SERVIDOR COMISIONADO	
Dr. MVZ. Lituma Zhunio Iván Armando	

FIRMAS DE APROBACION	
DIRECTOR DEPARTAMENTAL O JEFE DE UNIDAD	**AUTORIZADO**
Arq. Zaida Tenezaca **COORDINADORA GENERAL**	Ing. Patricio Ávila. **ALCALDE**

Adjunto. Copia oficio N.- 030-P-UTR6-AME-2015, fotografías.

ANEXOS

STAND DE GUALAQUIZA

12 MAY 2015

GOBIERNO AUTÓNOMO DESCENTRALIZADO MUNICIPAL DE GUALAQUIZA

GAD MUNICIPAL DE Gualaquiza

INFORME DE LICENCIA CON REMUNERACION

Nro. SOLICITUD LICENCIA CON REMUNERACION	FECHA DE INFORME (dd-mmm-aaaa)
001	11-05-2015

DATOS GENERALES

APELLIDOS - NOMBRES DEL SERVIDOR	PUESTO
Tello Calle Jonny Lenin	Cadenero
CIUDAD - PROVINCIA DE LA COMISION	NOMBRE DE LA UNIDAD DEL SERVIDOR
Jima- Azuay- Río Moriré- Morona Santiago	Planificación Urbana

SERVIDORES QUE INTEGRAN LA COMISION

Top. Patricio Tapia Sr. Pablo Ramírez Sr. Saúl Guartazaca Sr. Jonny Tello
Sr. Patricio Fernández

12 MAY 2015 07.40 P2501

INFORME DE ACTIVIDADES Y PRODUCTOS ALCANZADOS

ACTIVIDADES DESARROLLADAS:

- Levantamiento topográfico para construcción del puente sobre Rio Moriré Vía San Miguel de Cuyes
- Levantamiento topográfico de la vía a San Miguel de Cuyes acceso al puente sobre el Rio Moriré
- Replanteo y nivelación del nuevo diseño vial y eje del puente.
- Colocación de cortes longitudinales y transversales

ITINERARIO	SALIDA	LLEGADA
FECHA dd-mm-aaa	06/05/2015	08/05/2015
HORA hh:mm	06h30	18h00
Hora Inicio de Labores el dia de retorno		

NOTA
Estos datos se refieren al tiempo efectivamente utilizado en la Comisión, desde la salida de Gualaquiza hasta el retorno a Gualaquiza.

TRANSPORTE UTILIZADO			SALIDA		LLEGADA	
TIPO DE TRANSPORTE (Aéreo, terrestre, otros)	NOMBRE DEL TRANSPORTE	RUTA	FECHA dd-mmm-aaaa	HORA hh:mm	FECHA dd-mmm-aaaa	HORA hh:mm
Terrestre	Vehículo de la Institución	Gualaquiza-Jima-Rio Moriré	06/05/2015	06h30	06/05/2015	13h00
Terrestre	Vehículo de la Institución	Río Moriré-Jima	06/05/2015	16h40	06/05 2015	18h10
Terrestre	Vehículo de la Institución	Jima-Río Moriré	07/05/2015	06h30	07/05/2015	08h00
Terrestre	Vehículo de la Institución	Rio Moriré-Jima	07/05/2015	16h50	07/05/2015	18h20
Terrestre	Vehículo de la Institución	Jima-Rio Moriré	08/05/2015	06h30	08/05/2015	08h00
Terrestre	Vehículo de la Institución	Río Moriré-Jima-Gualaquiza	08/05/2015	11h30	08/05/2015	18h00

NOTA: En caso de haber utilizado transporte público aéreo o terrestre, se deberá adjuntar obligatoriamente los pasajes a bordo o boletos, de acuerdo a lo que establece el artículo 19 del Reglamento para pago de Viáticos, Subsistencias y Movilización.

OBSERVACIONES

FIRMA SERVIDOR COMISIONADO

Tello Calle Jonny Lenin

NOTA
El presente informe deberá presentarse dentro del término máximo de 4 días de cumplida la licencia, caso contrario la liquidación se demorará e incluso de no presentarlo tendría que restituir los valores pagados. Cuando la licencia sea superior al número de horas o días autorizados, se deberá adjuntar la autorización por escrito de la Máxima Autoridad o su Delegado

GOBIERNO AUTÓNOMO DESCENTRALIZADO MUNICIPAL DE GUALAQUIZA
12 MAY 2015

FIRMAS DE APROBACION	
DIRECTOR DEPARTAMENTAL O JEFE DE UNIDAD	AUTORIZADO
	Ing. Patricio Ávila ALCALDE

GOBIERNO AUTÓNOMO DESCENTRALIZADO MUNICIPAL DE GUALAQUIZA	GAD MUNICIPAL DE Gualaquiza

INFORME DE LICENCIA CON REMUNERACION

Nro. SOLICITUD LICENCIA CON REMUNERACION	FECHA DE INFORME (dd-mmm-aaaa)
001	11-05-2015

DATOS GENERALES

APELLIDOS - NOMBRES DEL SERVIDOR	PUESTO
Ramírez Reyes Pablo Roberto	Cadenero
CIUDAD - PROVINCIA DE LA COMISION	NOMBRE DE LA UNIDAD DEL SERVIDOR
Jima- Azuay- Río Moriré- Morona Santiago	Planificación Urbana

SERVIDORES QUE INTEGRAN LA COMISION

Top. Patricio Tapia Sr. Pablo Ramírez Sr. Saúl Guartazaca Sr. Jonny Tello
Sr. Patricio Fernández

12 MAY 2015 P 2504 09.40

INFORME DE ACTIVIDADES Y PRODUCTOS ALCANZADOS

ACTIVIDADES DESARROLLADAS:

- Levantamiento topográfico para construcción del puente sobre Río Moriré Vía San Miguel de Cuyes
- Levantamiento topográfico de la vía a San Miguel de Cuyes acceso al puente sobre el Río Moriré
- Replanteo y nivelación del nuevo diseño vial y eje del puente.
- Colocación de cortes longitudinales y transversales

ITINERARIO	SALIDA	LLEGADA
FECHA dd-mm-aaa	06/05/2015	08/05/2015
HORA hh:mm	06h30	18h00
Hora Inicio de Labores el día de retorno		

NOTA
Estos datos se refieren al tiempo efectivamente utilizado en la Comisión, desde la salida de Gualaquiza hasta el retorno a Gualaquiza.

TRANSPORTE UTILIZADO			SALIDA		LLEGADA	
TIPO DE TRANSPORTE (Aéreo, terrestre, otros)	NOMBRE DEL TRANSPORTE	RUTA	FECHA dd-mmm-aaaa	HORA hh:mm	FECHA dd-mmm-aaaa	HORA hh:mm
Terrestre	Vehículo de la Institución	Gualaquiza-Jima-Río Moriré	06/05/2015	06h30	06/05/2015	13h00
Terrestre	Vehículo de la Institución	Río Moriré-Jima	06/05/2015	16h40	06/05 2015	18h10
Terrestre	Vehículo de la Institución	Jima-Río Moriré	07/05/2015	06h30	07/05/2015	08h00
Terrestre	Vehículo de la Institución	Río Moriré-Jima	07/05/2015	16h50	07/05/2015	18h20
Terrestre	Vehículo de la Institución	Jima-Río Moriré	08/05/2015	06h30	08/05/2015	08h00
Terrestre	Vehículo de la Institución	Río Moriré-Jima-Gualaquiza	08/05/2015	11h30	08/05/2015	18h00

NOTA: En caso de haber utilizado transporte público aéreo o terrestre, se deberá adjuntar obligatoriamente los pasajes a bordo o boletos, de acuerdo a lo que establece el artículo 19 del Reglamento para pago de Viáticos, Subsistencias y Movilización.

OBSERVACIONES

FIRMA SERVIDOR COMISIONADO

Ramírez Reyes Pablo Roberto

NOTA
El presente informe deberá presentarse dentro del término máximo de 4 días de cumplida la licencia, caso contrario la liquidación se demorará e incluso de no presentarlo tendría que restituir los valores pagados. Cuando la licencia sea superior al número de horas o días autorizados, se deberá adjuntar la autorización por escrito de la Máxima Autoridad o su Delegado

GOBIERNO AUTÓNOMO DESCENTRALIZADO MUNICIPAL DE GUALAQUIZA ADM. TALENTO HUMANO
12 MAY 2015

FIRMAS DE APROBACION	
DIRECTOR DEPARTAMENTAL O JEFE DE UNIDAD	AUTORIZADO
	Ing. Patricio Ávila ALCALDE

GOBIERNO AUTÓNOMO DESCENTRALIZADO MUNICIPAL DE GUALAQUIZA

GAD MUNICIPAL DE Gualaquiza

INFORME DE LICENCIA CON REMUNERACION

Nro. SOLICITUD LICENCIA CON REMUNERACION	FECHA DE INFORME (dd-mmm-aaaa)
001	11-05-2015

DATOS GENERALES

APELLIDOS - NOMBRES DEL SERVIDOR	PUESTO
Guartazaca Cusco Eli Saúl	Cadenero
CIUDAD - PROVINCIA DE LA COMISION	NOMBRE DE LA UNIDAD DEL SERVIDOR
Jima- Azuay- Río Moriré- Morona Santiago	Planificación Urbana

SERVIDORES QUE INTEGRAN LA COMISION

Top. Patricio Tapia Sr. Pablo Ramírez Sr. Saúl Guartazaca Sr. Jonny Tello
Sr. Patricio Fernández

12 MAY 2502 07:40

INFORME DE ACTIVIDADES Y PRODUCTOS ALCANZADOS

ACTIVIDADES DESARROLLADAS:

- Levantamiento topográfico para construcción del puente sobre Río Moriré Vía San Miguel de Cuyes
- Levantamiento topográfico de la vía a San Miguel de Cuyes acceso al puente sobre el Río Moriré
- Replanteo y nivelación del nuevo diseño vial y eje del puente.
- Colocación de cortes longitudinales y transversales

ITINERARIO	SALIDA	LLEGADA
FECHA dd-mm-aaa	06/05/2015	08/05/2015
HORA hh:mm	06h30	18h00
Hora Inicio de Labores el dia de retorno		

NOTA
Estos datos se refieren al tiempo efectivamente utilizado en la Comisión, desde la salida de Gualaquiza hasta el retorno a Gualaquiza.

TRANSPORTE UTILIZADO			SALIDA		LLEGADA	
TIPO DE TRANSPORTE (Aéreo, terrestre, otros)	NOMBRE DEL TRANSPORTE	RUTA	FECHA dd-mmm-aaaa	HORA hh:mm	FECHA dd-mmm-aaaa	HORA hh:mm
Terrestre	Vehículo de la Institución	Gualaquiza-Jima-Río Moriré	06/05/2015	06h30	06/05/2015	13h00
Terrestre	Vehículo de la Institución	Río Moriré-Jima	06/05/2015	16h40	06/05 2015	18h10
Terrestre	Vehículo de la Institución	Jima-Río Moriré	07/05/2015	06h30	07/05/2015	08h00
Terrestre	Vehículo de la Institución	Río Moriré-Jima	07/05/2015	16h50	07/05/2015	18h20
Terrestre	Vehículo de la Institución	Jima-Río Moriré	08/05/2015	06h30	08/05/2015	08h00
Terrestre	Vehículo de la Institución	Río Moriré-Jima-Gualaquiza	08/05/2015	11h30	08/05/2015	18h00

NOTA: En caso de haber utilizado transporte público aéreo o terrestre, se deberá adjuntar obligatoriamente los pasajes a bordo o boletos, de acuerdo a lo que establece el artículo 19 del Reglamento para pago de Viáticos, Subsistencias y Movilización.

OBSERVACIONES

FIRMA SERVIDOR COMISIONADO

Guartazaca Cusco Eli Saúl

NOTA
El presente informe deberá presentarse dentro del término máximo de 4 días de cumplida la licencia, caso contrario la liquidación se demorará e incluso de no presentarlo tendría que restituir los valores pagados. Cuando la licencia sea superior al número de horas o días autorizados, se deberá adjuntar la autorización por escrito de la Máxima Autoridad o su Delegado

GOBIERNO AUTÓNOMO DESCENTRALIZADO MUNICIPAL DE GUALAQUIZA
ADM. TALENTO HUMANO
12 MAY 2015

FIRMAS DE APROBACION	
DIRECTOR DEPARTAMENTAL O JEFE DE UNIDAD	AUTORIZADO
	Ing. Patricio Ávila ALCALDE

GOBIERNO AUTÓNOMO DESCENTRALIZADO MUNICIPAL DE GUALAQUIZA	GAD MUNICIPAL DE Gualaquiza

INFORME DE LICENCIA CON REMUNERACION

Nro. SOLICITUD LICENCIA CON REMUNERACION	FECHA DE INFORME (dd-mm/m-aaaa)
001	11-05-2015

DATOS GENERALES

APELLIDOS - NOMBRES DEL SERVIDOR	PUESTO
Tapia Sarmiento Hugo Patricio	Topógrafo
CIUDAD - PROVINCIA DE LA COMISION	NOMBRE DE LA UNIDAD DEL SERVIDOR
Jima- Azuay- Río Moriré- Morona Santiago	Planificación Urbana

SERVIDORES QUE INTEGRAN LA COMISION

Top. Patricio Tapia Sr. Pablo Ramírez Sr. Saúl Guartazaca Sr. Jonny Tello
Sr. Patricio Fernández

12 MAY 2503 07:40

INFORME DE ACTIVIDADES Y PRODUCTOS ALCANZADOS

ACTIVIDADES DESARROLLADAS:

- Levantamiento topográfico para construcción del puente sobre Río Moriré Vía San Miguel de Cuyes
- Levantamiento topográfico de la vía a San Miguel de Cuyes acceso al puente sobre el Río Moriré
- Replanteo y nivelación del nuevo diseño vial y eje del puente.
- Colocación de cortes longitudinales y transversales

ITINERARIO	SALIDA	LLEGADA
FECHA dd-mm-aaa	06/05/2015	08/05/2015
HORA hh:mm	06h30	18h00
Hora inicio de Labores el dia de retorno		

NOTA
Estos datos se refieren al tiempo efectivamente utilizado en la Comisión, desde la salida de Gualaquiza hasta el retorno a Gualaquiza.

TRANSPORTE UTILIZADO			SALIDA		LLEGADA	
TIPO DE TRANSPORTE (Aéreo, terrestre, otros)	NOMBRE DEL TRANSPORTE	RUTA	FECHA dd-mmm-aaaa	HORA hh:mm	FECHA dd-mmm-aaaa	HORA hh:mm
Terrestre	Vehículo de la Institución	Gualaquiza-Jima-Río Moriré	06/05/2015	06h30	06/05/2015	13h00
Terrestre	Vehículo de la Institución	Río Moriré-Jima	06/05/2015	16h40	06/05 2015	18h10
Terrestre	Vehículo de la Institución	Jima-Río Moriré	07/05/2015	06h30	07/05/2015	08h00
Terrestre	Vehículo de la Institución	Río Moriré-Jima	07/05/2015	16h50	07/05/2015	18h20
Terrestre	Vehículo de la Institución	Jima-Río Moriré	08/05/2015	06h30	08/05/2015	08h00
Terrestre	Vehículo de la Institución	Río Moriré-Jima-Gualaquiza	08/05/2015	11h30	08/05/2015	18h00

NOTA: En caso de haber utilizado transporte público aéreo o terrestre, se deberá adjuntar obligatoriamente los pasajes a bordo o boletos, de acuerdo a lo que establece el artículo 19 del Reglamento para pago de Viáticos, Subsistencias y Movilización.

OBSERVACIONES

FIRMA SERVIDOR COMISIONADO

Tapia Sarmiento Hugo Patricio

NOTA
El presente informe deberá presentarse dentro del término máximo de 4 días de cumplida la licencia, caso contrario la liquidación se demorará e incluso de no presentarlo tendría que restituir los valores pagados. Cuando la licencia sea superior al número de horas o días autorizados, se deberá adjuntar la autorización por escrito de la Máxima Autoridad o su Delegado

GOBIERNO AUTÓNOMO DESCENTRALIZADO MUNICIPAL DE GUALAQUIZA
ADM. TALENTO HUMANO
12 MAY 2015

FIRMAS DE APROBACION	
DIRECTOR DEPARTAMENTAL O JEFE DE UNIDAD	AUTORIZADO
	Ing. Patricio Ávila ALCALDE

R-2486

GOBIERNO AUTÓNOMO DESCENTRALIZADO MUNICIPAL DE GUALAQUIZA	GAD MUNICIPAL DE Gualaquiza

INFORME DE LICENCIA CON REMUNERACION

Nro. SOLICITUD LICENCIA CON REMUNERACION	FECHA DE INFORME (dd-mmm-aaaa)
030-A-CH-PF-2015	11-05-2015

DATOS GENERALES

APELLIDOS - NOMBRES DEL SERVIDOR	PUESTO
Fernández Brito Ángel Patricio	Chofer
CIUDAD - PROVINCIA DE LA COMISIÓN	NOMBRE DE LA UNIDAD DEL SERVIDOR
Jima- Azuay- Rio Morire- Morona Santiago	Alcaldía

SERVIDORES QUE INTEGRAN LA COMISIÓN

Top. Patricio Tapia Sr. Pablo Ramírez Sr. Saúl Guartazaca Sr. Johnny Tello
Sr. Patricio Fernández

INFORME DE ACTIVIDADES Y PRODUCTOS ALCANZADOS

ACTIVIDADES DESARROLLADAS:

ME TRASLADE A LA PRONVINCIA DEL AZUAY, PARROQUIA JIMA CON EL EQUIPO DE TOPOGRAFIA, PARA QUE REALICEN UN LEVANTAMIENTO DE TOPOGRAFIA SOBRE EL RIO MORIRE, PASO A LA PARROQUI SAN MIGUEL DE CUYES. LOS DIAS MIERCOLES JUEVES Y VIERNES.

ITINERARIO	SALIDA	LLEGADA
FECHA dd-mm-aaa	06/05/2015	08/05/2015
HORA hh:mm	06h30	18h00
Hora Inicio de Labores el dia de retorno		

NOTA
Estos datos se refieren al tiempo efectivamente utilizado en la Comisión, desde la salida de Gualaquiza hasta el retorno a Gualaquiza.

TRANSPORTE UTILIZADO			SALIDA		LLEGADA	
TIPO DE TRANSPORTE (Aéreo, terrestre, otros)	NOMBRE DEL TRANSPORTE	RUTA	FECHA dd-mmm-aaaa	HORA hh:mm	FECHA dd-mmm-aaaa	HORA hh:mm
Terrestre	Vehículo de la Institución	Gualaquiza-Jima-Morire	06/05/2015	06h30	06/05/2015	13h00
Terrestre	Vehículo de la Institución	Morire-Jima	06/05/2015	16h40	06/05 2015	18h10
Terrestre	Vehículo de la Institución	Jima-Morire	07/05/2015	06h30	07/05/2015	08h00
Terrestre	Vehículo de la Institución	Morire-Jima	07/05/2015	16h50	07/05/2015	18h20
Terrestre	Vehículo de la Institución	Jima- Morire	08/05/2015	06h30	08/05/2015	08h00
Terrestre	Vehículo de la Institución	Morire-Jima-Gualaquiza	08/05/2015	11h30	08/05/2015	18h00

NOTA: En caso de haber utilizado transporte público aéreo o terrestre, se deberá adjuntar obligatoriamente los pasajes a bordo o boletos, de acuerdo a lo que establece el artículo 19 del Reglamento para pago de Viáticos, Subsistencias y Movilización.

OBSERVACIONES

FIRMA SERVIDOR COMISIONADO

Fernández Brito Ángel Patricio

NOTA
El presente informe deberá presentarse dentro del término máximo de 4 días de cumplida la licencia, caso contrario la liquidación se demorará e incluso de no presentarlo tendría que restituir los valores pagados. Cuando la licencia sea superior al número de horas o días autorizados, se deberá adjuntar la autorización por escrito de la Máxima Autoridad o su Delegado

FIRMAS DE APROBACION

17 MAY 2015

DIRECTOR DEPARTAMENTAL O JEFE DE UNIDAD	AUTORIZADO
Adjunto: Factura de combustible	Ing. Patricio Ávila ALCALDE

06 MAY 2015

9460

GOBIERNO AUTONOMO DESCENTRALIZADO MUNICIPAL DE GUALAQUIZA	

INFORME DE LICENCIA CON REMUNERACION

Nro. SOLICITUD LICENCIA CON REMUNERACION	FECHA DE INFORME (dd-mmm-aaaa)
08	07/05/2015

DATOS GENERALES

APELLIDOS - NOMBRES DEL SERVIDOR	PUESTO
Danny Javier Jara Paltin	Fiscalizador
CIUDAD - PROVINCIA DE LA COMISION	NOMBRE DE LA UNIDAD DEL SERVIDOR
La Pradera-El Rosario-Bermejos-San Martin-Morona Santiago	Obras Públicas

SERVIDORES QUE INTEGRAN LA COMISION

Ordoñez Muñoz Christian Rolando
Jara Paltin Danny Javier

INFORME DE ACTIVIDADES Y PRODUCTOS ALCANZADOS

- **La Pradera**
  27-04-2015 hora de llegada 09:30
  Hora de salida 10:30

Fiscalización e Inspección de obra:
Ampliación de Sistema de agua La Pradera.

- **El Rosario**
  27-04-2015 hora de llegada 11:15
  Hora de salida 12:00

Recepción de obra:
Mejoramiento de Sistema de Agua El Rosario.

- **Bermejos**
  27-04-2015 hora de llegada 14:00
  Hora de salida 14:30

Fiscalización e Inspección de obra:
Ampliación sistema de Alcantarillado de aguas residuales Bermejos.

- **San Martin**
  27-04-2015 hora de llegada 15:00
  Hora de salida 15:30

Fiscalización e Inspección de obra:
Construcción de sistema de agua potable para San Martin.

ITINERARIO	SALIDA	LLEGADA
FECHA dd-mm-aaa	27/04/2015	27/04/2015
HORA hh:mm	08h30	16h30
Hora Inicio de Labores el día de retorno		

NOTA
Estos datos se refieren al tiempo efectivamente utilizado en la Comisión, desde la salida del lugar de residencia o trabajo habituales o del cumplimiento de la licencia según sea el caso, hasta su llegada de estos sitios

TRANSPORTE UTILIZADO			SALIDA		LLEGADA	
TIPO DE TRANSPORTE (Aéreo, terrestre, otros)	NOMBRE DEL TRANSPORTE	RUTA	FECHA dd-mmm-aaaa	HORA hh:mm	FECHA dd-mmm-aaaa	HORA hh:mm
Terrestre	Vehiculo de la Institución	Gualaquiza – La Pradera	27-04-2015	08:30	27-04-2015	09:30
Terrestre	Vehiculo de la Institución	La Pradera – El Rosario	27-04-2015	10:30	27-04-2015	11:15
Terrestre	Vehiculo de la Institución	El Rosario - Bermejos	27-04-2015	12:00	27-04-2015	14:00
Terrestre	Vehiculo de la Institución	Bermejos - San Martin	27-04-2015	14:30	27-04-2015	15:00
Terrestre	Vehiculo de la Institución	San Martin - Gualaquiza	27-04-2015	15:30	27-04-2015	16:30

GOBIERNO AUTONOMO DESCENTRALIZADO MUNICIPAL DE GUALAQUIZA
ADM. TALENTO HUMANO
11 MAY 2015

OBSERVACIONES	
FIRMA SERVIDOR COMISIONADO Ing. Danny Javier Jara Paltin	NOTA El presente informe deberá presentarse dentro del término máximo de 4 días de cumplida la licencia, caso contrario la liquidación se demorará o incluso de no presentarlo tendría que restituir los valores pagados. Cuando la licencia sea superior al número de horas o días autorizados, se deberá adjuntar la autorización por escrito de la Máxima Autoridad o su Delegado

FIRMAS DE APROBACION	
DIRECTOR DEPARTAMENTAL O JEFE DE UNIDAD	AUTORIZADO
Ing. Fernando Sarmiento. DIRECTOR OO PP.	Ing. Patricio Avila Choco ALCALDE

San Martín

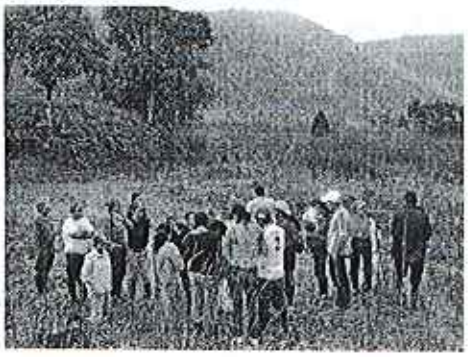

GOBIERNO AUTONOMO DESCENTRALIZADO MUNICIPAL DE GUALAQUIZA	2461

INFORME DE LICENCIA CON REMUNERACION

Nro. SOLICITUD LICENCIA CON REMUNERACION	FECHA DE INFORME (dd-mmm-aaaa)
07	07/05/2015

DATOS GENERALES

APELLIDOS - NOMBRES DEL SERVIDOR	PUESTO
Danny Javier Jara Paltin	Fiscalizador
CIUDAD - PROVINCIA DE LA COMISIÓN	NOMBRE DE LA UNIDAD DEL SERVIDOR
La Pradera-El Rosario-Bermejos-San Martin-Morona Santiago	Obras Públicas
SERVIDORES QUE INTEGRAN LA COMISION	
Ordoñez Muñoz Christian Rolando Jara Paltin Danny Javier	

INFORME DE ACTIVIDADES Y PRODUCTOS ALCANZADOS

- **La Pradera**

16-04-2015 hora de llegada 09:30
Hora de salida 10:30

Fiscalización e Inspección de obra:
Ampliación de Sistema de agua La Pradera.

- **El Rosario**

16-04-2015 hora de llegada 11:15
Hora de salida 12:00

Fiscalización e Inspección de obra para liquidación:
Mejoramiento de Sistema de Agua El Rosario.

- **Bermejos**

16-04-2015 hora de llegada 14:00
Hora de salida 14:30

Fiscalización e Inspección de obra:
Ampliación sistema de Alcantarillado de aguas residuales Bermejos.

- **San Martin**

16-04-2015 hora de llegada 15:00
Hora de salida 15:30

Fiscalización e Inspección de obra:
Construcción de sistema de agua potable para San Martin.

ITINERARIO	SALIDA	LLEGADA
FECHA dd-mm-aaa	16/04/2015	16/04/2015
HORA hh:mm	08h30	16h30
Hora Inicio de Labores el día de retorno		

NOTA
Estos datos se refieren al tiempo efectivamente utilizado en la Comisión, desde la salida del lugar de residencia o trabajo habituales o del cumplimiento de la licencia según sea el caso, hasta su llegada de estos sitios

TRANSPORTE UTILIZADO			SALIDA		LLEGADA	
TIPO DE TRANSPORTE (Aéreo, terrestre, otros)	NOMBRE DEL TRANSPORTE	RUTA	FECHA dd-mmm-aaaa	HORA hh:mm	FECHA dd-mmm-aaaa	HORA hh:mm
Terrestre	Vehículo de la Institución	Gualaquiza – La Pradera	16-04-2015	08:30	16-04-2015	09:30
Terrestre	Vehículo de la Institución	La Pradera – El Rosario	16-04-2015	10:30	16-04-2015	11:15
Terrestre	Vehículo de la Institución	El Rosario - Bermejos	16-04-2015	12:00	16-04-2015	14:00
Terrestre	Vehículo de la Institución	Bermejos - San Martin	16-04-2015	14:30	16-04-2015	15:00
Terrestre	Vehículo de la Institución	San Martin - Gualaquiza	16-04-2015	15:30	16-04-2015	16:30

GOBIERNO AUTONOMO DESCENTRALIZADO MUNICIPAL DE GUALAQUIZA
ADM. TALENTO HUMANO
11 MAY 2015

OBSERVACIONES	
FIRMA SERVIDOR COMISIONADO Ing. Danny Javier Jara Paltin	NOTA El presente informe deberá presentarse dentro del término máximo de 4 días de cumplida la licencia, caso contrario la liquidación se demorará e incluso de no presentarlo tendría que restituir los valores pagados. Cuando la licencia sea superior al número de horas o días autorizados, se deberá adjuntar la autorización por escrito de la Máxima Autoridad o su Delegado

FIRMAS DE APROBACION	
DIRECTOR DEPARTAMENTAL O JEFE DE UNIDAD	AUTORIZADO
Ing. Fernando Sarmiento. DIRECTOR OO PP	Ing. Patricio Avila Choco ALCALDE

San Martin

Secretaría de Gestión de Riesgos

AME CUADOR
Asociación de Municipalidades Ecuatorianas

La Coordinación Zonal 6 Gestión de Riesgos y la Coordinación Regional Zona 6 AME, informa:

Arq. Diego Celleri

Asistió al **"TALLER FORMULACIÓN Y GESTIÓN DE PROYECTOS CON ENFOQUE EN REDUCCIÓN DE RIESGOS"**, dictado el 5 de mayo de 2015, con una duración de 8 horas.

Ing. Galo Sánchez A.
COORDINADOR ZONAL 6
SECRETARIA DE GESTION DE RIESGOS

Secretaría de Gestión de Riesgos
COORDINACION ZONAL 6

Ing. Guido Crespo
COORDINADOR REGIONAL ZONA 6
AME

AME CUADOR

Cuenca, 5 de mayo de 2015.

GOBIERNO AUTÓNOMO DESCENTRALIZADO MUNICIPAL DE GUALAQUIZA

GAD MUNICIPAL DE Gualaquiza

06 MAY 2015 08:45 2357

INFORME DE LICENCIA CON REMUNERACION

Nro. SOLICITUD LICENCIA CON REMUNERACION	FECHA DE INFORME (dd-mm-aa)
01-TECPRESUP-DC-2015	**06-05-2015**

DATOS GENERALES

APELLIDOS - NOMBRES DEL SERVIDOR	PUESTO
CÉLLERI MERCHÁN DIEGO ARMANDO	**TÉCNICO DE PRESUPUESTOS**
CIUDAD - PROVINCIA DE LA COMISION	NOMBRE DE LA UNIDAD DEL SERVIDOR
CUENCA-AZUAY	**PLANIFICACIÓN URBANA Y RURAL**

SERVIDORES QUE INTEGRAN LA COMISION
ARQ. DIEGO CÉLLERI MERCHÁN

INFORME DE ACTIVIDADES Y PRODUCTOS ALCANZADOS

ACTIVIDADES DESARROLLADAS:
1.- SALIDA A LA CIUDAD DE CUENCA POR DISPOSICIÓN DE LA MÁXIMA AUTORIDAD PARA ASISTIR -"TALLER Y GESTIÓN DE PROYECTOS CON ENFOQUE EN REDUCCIÓN DE RIESGOS", A DESARROLLARSE EN LA SALA DE SESIONES DE LA AME REGIONAL 6 UBICADA EN LA AVE. ORDOÑEZ LASSO 4-15 Y LOS CIPRESES (EDIFICIO LOS CIPRESES). LOS DÍAS 05 DE MAYO DEL 2015.
PRODUCTOS ALCANZADOS.-

- INTRODUCCIÓN A LA GESTIÓN DE RIESGOS.
- MARCO LEGAL PARA LA CREACIÓN DE UGR (UNIDAD DE GESTIÓN DE RIESGOS), EN LOS GAD'S MUNICIAPALES.
- FORMULACIÓN DE PROYECTOS.
- PROYECTOS DE INVERSIÓN EN GESTIÓN DE RIESGOS CON FONDOS DEL BEDE.
- PROCEDIMIENTO Y METODOLOGÍA A SEGUIR PARA LA GESTIÓN DE PROYECTOS EN LA PLATAFORMA DE LA SECRETARÍA DE GESTIÓN DE RIESGOS.

ITINERARIO	SALIDA	LLEGADA	NOTA
FECHAdd-mm-aa	04/05/2015	06/05/2014	Estos datos se refieren al tiempo efectivamente utilizado en la Comisión, desde la salida de Gualaquiza hasta el retorno a Gualaquiza.
HORAhh:mm	14H00	00H30	
Hora Inicio de Labores el dia de retorno			

TRANSPORTE UTILIZADO			SALIDA		LLEGADA	
TIPO DE TRANSPORTE (Aéreo, terrestre, otros)	NOMBRE DEL TRANSPORTE	RUTA	FECHA dd-mm-aa	HORAhh:mm	FECHA dd-mm-aa	HORA hh:mm
TERRESTRE	COOP. 16 AGOSTO	GUALAQUIZA. – CUENCA	04/05/2015	14H00	04/05/2015	18H30
TERRESTRE	COOP. 16 AGOSTO	CUENCA – GUALAQUIZA.	05/05/2015	19H00	06/05/2015	00H30

NOTA: En caso de haber utilizado transporte público aéreo o terrestre, se deberá adjuntar obligatoriamente los pasajes a bordo o boletos, de acuerdo a lo que establece el artículo 23 del Reglamento para pago de Viáticos, Subsistencias y Movilización.

OBSERVACIONES

FIRMA SERVIDOR COMISIONADO

Arq. Diego Célleri Merchán.

NOTA
El presente informe deberá presentarse dentro del término máximo de 4 días de cumplida la licencia, caso contrario la liquidación se demorará e incluso de no presentarlo tendría que restituir los valores pagados. Cuando la licencia sea superior al número de horas o días autorizados, se deberá adjuntar la autorización por escrito de la Máxima Autoridad o su Delegado

FIRMAS DE APROBACION

DIRECTOR DEPARTAMENTAL O JEFE DE UNIDAD	AUTORIZADO
Arq. Manolo Herrera Camacho	Ing. Patricio Avila Choco ALCALDE DEL CANTÓN

GOBIERNO AUTÓNOMO DESCENTRALIZADO MUNICIPAL DE GUALAQUIZA
ADM. TALENTO HUMANO
06 MAY 2015
Hora: 14:30 Nº Registro:
Recibido por:

GOBIERNO AUTÓNOMO DESCENTRALIZADO MUNICIPAL DE GUALAQUIZA	
INFORME DE LICENCIA CON REMUNERACION	
Nro. SOLICITUD LICENCIA CON REMUNERACION 003-A-C-2015	FECHA DE INFORME (dd-mmm-aaaa) 06-05-2015

06 MAY 2015 2380 14:32 C

DATOS GENERALES	
APELLIDOS - NOMBRES DEL SERVIDOR PEDRO FABRICIO IDROVO LEÓN	PUESTO CONCEJAL
CIUDAD - PROVINCIA DE LA COMISION JIMA - AZUAY	NOMBRE DE LA UNIDAD DEL SERVIDOR CONCEJAL
SERVIDORES QUE INTEGRAN LA COMISION ING. NANCY TAPIA PEDRO IDROVO LEÓN	

INFORME DE ACTIVIDADES Y PRODUCTOS ALCANZADOS

Actividades Desarrolladas:

Día 23-04-2015, asistí al "Evento De Capacitación e Intercambio de Experiencias en la Conservación de Áreas Naturales" en la cual se abordaron los siguientes temas.

- Conocimientos claves para la conservación de áreas naturales: se analizaron varios conceptos elementales sobre la biodiversidad existente en nuestro país, factores que amenazan la existencia de la misma.
- Exposición de herramientas de conservación: in situ y ex situ, energías alternativas agroecológicas, educación ambiental, turismo ecológico comunitario, legislación ambiental.
- Exposición de la propuesta de Ordenanza de Creación y Regulación del Área Ecológica de Conservación Runahurco.
- Exposición: Experiencia Microempresarial Cutín: Objetivos, constituyentes, zonas de patrullaje, capacitaciones, resultados.
- Construcción del FODA.

DÍA 24-04-2015.

- Salida de campo al Área Natural (Sector Guachapala de la Parroquia San Miguel de Cuyes) en el que nos explicaron, cómo establecer una Ruta para patrullaje y manejo de equipos.
- Clausura del taller.

ITINERARIO	SALIDA	LLEGADA	NOTA
FECHA dd-mm-aaa	23/04/2015	24/04/2015	Estos datos se refieren al tiempo efectivamente utilizado en la Comisión, desde la salida de Gualaquiza hasta el retorno a Gualaquiza.
HORA hh:mm	04:00	00:00	
Hora inicio de Labores el día de retorno			

TRANSPORTE UTILIZADO			SALIDA		LLEGADA	
TIPO DE TRANSPORTE (Aéreo, terrestre, otros)	NOMBRE DEL TRANSPORTE	RUTA	FECHA dd-mmm-aaaa	HORA hh:mm	FECHA dd-mmm-aaaa	HORA hh:mm
Terrestre	Vehiculo de la Institución	Gualaquiza-Jima	23/04/2015	04:00	23/04/2015	09:00
Terrestre	Transporte público	Jima - Gualaquiza	24/04/2015	17:30	24/04/2015	00:00

GOBIERNO AUTÓNOMO DESCENTRALIZADO MUNICIPAL DE GUALAQUIZA ADM. TALENTO HUMANO

07 MAY 2015

NOTA: En caso de haber utilizado transporte público aéreo o terrestre, se deberá adjuntar obligatoriamente los pasajes a bordo o boletos, de acuerdo a lo que establece el artículo 19 del Reglamento para pago de Viáticos, Subsistencias y Movilización.

OBSERVACIONES	
FIRMA SERVIDOR COMISIONADO Pedro Idrovo León	NOTA El presente informe deberá presentarse dentro del término máximo de 4 días de cumplida la licencia, caso contrario la liquidación se demorará e incluso de no presentarlo tendría que restituir los valores pagados. Cuando la licencia sea superior al número de horas o días autorizados, se deberá adjuntar la autorización por escrito de la Máxima Autoridad o su Delegado

FIRMAS DE APROBACION	
DIRECTOR DEPARTAMENTAL O JEFE DE UNIDAD	AUTORIZADO
Adj. registro de asistencia al evento, fotografías y sumilla del Alcalde	Ing. PATRICIO ÁVILA CHOCO ALCALDE

GAD MUNICIPAL DE Guaiaquiza

GAD MUNICIPAL DE Gualaquiza	

INFORME DE LICENCIA CON REMUNERACION

Nro. SOLICITUD LICENCIA CON REMUNERACION	FECHA DE INFORME (dd-mmm-aaaa)
003-CPMJ-CG-2015	25-05-2015

DATOS GENERALES	
APELLIDOS - NOMBRES DEL SERVIDOR VILLALTA WELLINGTON	PUESTO TÉCNICO
CIUDAD - PROVINCIA DE LA COMISION Paute – Azuay Peñas Blancas-Bermejos-Gualaquiza-Morona Santiago	NOMBRE DE LA UNIDAD DEL SERVIDOR CONVENIO PRODUCTIVO GAD MUNICIPAL-GAD's PARROQUIALES
SERVIDORES QUE INTEGRAN LA COMISION Ing. Wellington Villalta **TÉCNICO** Dr. Iván Lituma **TÉCNICO**	

25 MAY 2015 12:14
2795

INFORME DE ACTIVIDADES Y PRODUCTOS ALCANZADOS

Actividades desarrolladas:

- Recepción de 600 Plantas frutales en el Vivero "El Huerto" ubicado en la Parroquia Zhumir del Cantón Paute para su posterior entrega a los beneficiarios de la Parroquia de Amazonas y Bermejos.

Resultados:

- El día jueves 21 de mayo del presente año nos trasladamos hacia la Parroquia Zhumir del Cantón Paute para realizar la recepción de 80 plantas frutales y trasladarlas hacia el sector de Peñas Blancas para entregar a 2 beneficiarios de la Parroquia de Amazonas, luego de ello nos regresamos hacia la Ciudad de Paute para ahí descansar y a primero hora del día viernes 22 de mayo retirar 520 plantas frutales para trasladarlas hacia la parroquia de Bermejos y entregar a 6 beneficiarios que integran el Proyecto "Agricultura de subsistencia y crianza de animales menores".

ITINERARIO	SALIDA	LLEGADA	NOTA
FECHA dd-mm-aaa	21/05/2015	22/05/2015	Estos datos se refieren al tiempo efectivamente utilizado en la Comisión, desde la salida de Gualaquiza hasta el retorno a Gualaquiza.
HORA hh:mm	03:00	18:00	
Hora Inicio de Labores el día de retorno			

TRANSPORTE						
TIPO DE TRANSPORTE (Aéreo, terrestre, otros)	**NOMBRE DEL TRANSPORTE**	**RUTA**	**SALIDA**		**LLEGADA**	
			FECHA dd-mmm-aaaa	**HORA hh:mm**	**FECHA dd-mmm-aaaa**	**HORA hh:mm**
Terrestre	Vehículo de la Institución	Gualaquiza – Paute	21-05-2015	03:00	21-05-2015	07:00
Terrestre	Vehículo de la Institución	Paute – Peñas Blancas	21-05-2015	08:00	21-05-2015	12:00
Terrestre	Vehículo de la Institución	Peñas Blancas - Paute	21-05-2015	14:00	21-05-2015	18:00

25 MAY 2015
Hora 08:30

Terrestre	Vehículo particular	Paute - Bermejos	22-05-2015	8:00	22-05-2015	13:00
Terrestre	Vehículo particular	Bermejos - Gualaquiza	22-05-2015	16:00	22-05-2015	18:00

OBSERVACIONES

FIRMA SERVIDOR COMISIONADO

Ing. Wellington Villalta
TÉCNICO

NOTA
El presente informe deberá presentarse dentro del término máximo de 4 días de cumplida la licencia, caso contrario la liquidación se demorará e incluso de no presentarlo tendría que restituir los valores pagados. Cuando la licencia sea superior al número de horas o días autorizados, se deberá adjuntar la autorización por escrito de la Máxima Autoridad o su Delegado

FIRMAS DE APROBACION

DIRECTOR DEPARTAMENTAL O JEFE DE UNIDAD

Arq. Elizabeth Tenezaca
COORDINADORA GENERAL

AUTORIZADO

Ing. Patricio Avila Choco.
ALCALDE

Se adjunta fotografías, solicitud de licencia, Roles de entrega, Hoja de ruta.

Recepción de Plantas en el Vivero "El Huerto", Parroquia Zhumir-Paute.

GOBIERNO AUTÓNOMO DESCENTRALIZADO MUNICIPAL DE GUALAQUIZA	

INFORME DE LICENCIA CON REMUNERACION

Nro. SOLICITUD LICENCIA CON REMUNERACION 007-CPMJ-2015	FECHA DE INFORME (dd-mmm-aaaa) 25-05-2015

DATOS GENERALES

APELLIDOS - NOMBRES DEL SERVIDOR	CARGO
Dr. MVZ. Lituma Zhunio Iván Armando	TECNICO DE CONVENIO GAD PARROQUIALES
CIUDAD - PROVINCIA DE LA COMISION	**NOMBRE DE LA UNIDAD DEL SERVIDOR**
Paute - Azuay	CONVENIO PRODUCTIVO GAD MUNICIPAL-GAD's PARROQUIALES

SERVIDORES QUE INTEGRAN LA COMISION

Dr. MVZ. Lituma Zhunio Iván Armando **TECNICO**

Ing. Wellington Villalta **TECNICO**

25 MAY 2015 2793 11:24

INFORME DE ACTIVIDADES Y PRODUCTOS ALCANZADOS

Actividades desarrolladas:

Dentro del convenio con los Gobiernos parroquiales, en el **"proyecto de diversificación de la agricultura de subsistencia y crianza de animales menores en el cantón Gualaquiza"**, nos trasladamos a la parroquia de Zhumir del cantón Paute al vivero el Huerto. Recibiendo las plantas de frutales para el traslado y entrega a los beneficiarios de las parroquias Amazonas y Bermejos

Resultados:

Se ha entregado 80 plantas de frutales a dos beneficiarios de la parroquia de Amazonas y 520 plantas de frutales a seis beneficiarios de la parroquia de Bermejos

ITINERARIO	SALIDA	LLEGADA
FECHA dd-mm-aaa	21/05/2015	22/05/2015
HORA hh:mm	03:00	18:00
Hora Inicio de Labores el día de retorno		

NOTA

Estos datos se refieren al tiempo efectivamente utilizado en la Comisión, desde la salida de Gualaquiza hasta el retorno a Gualaquiza.

TRANSPORTE

TIPO DE TRANSPORTE (Aéreo, terrestre, otros)	NOMBRE DEL TRANSPORTE	RUTA	SALIDA		LLEGADA	
			FECHA dd-mmm-aaaa	HORA hh:mm	FECHA dd-mmm-aaaa	HORA hh:mm
Terrestre	Institucional	Gualaquiza - Paute	21-05-2015	03:00	21-05-2015	07:00
Terrestre	Institucional	Paute – Peñas Blancas San Miguel de Cuyes	21-05-2015	08:00	21-05-2015	12:00
Terrestre	institucional	Peñas Blancas San Miguel de Cuyes-Paute	21-05-2015	14:00	21-05-2015	18:00

MUNICIPAL DE GUALAQUIZA
ADM. TALENTO HUMANO
23 MAY 2015
Hora: 08:35 Nº Registro:
Recibido por:

Terrestre	Particular	Paute - Bermejos	22-05-2015	8:00	22-05-2015	13:00
Terrestre	particular	Bermejos - Gualaquiza	22-05-2015	16:00	22-05-2015	18:00

OBSERVACIONES

FIRMA SERVIDOR COMISIONADO

Dr. MVZ: Lituma Zhunio Iván Armando

FIRMAS DE APROBACION

DIRECTOR DEPARTAMENTAL O JEFE DE UNIDAD	**AUTORIZADO**
Arq. Zaida Tenezaca **COORDINADORA GENERAL**	Ing. Patricio Ávila. **ALCALDE**

ANEXOS

TRASLADO DE PLANTAS DE FRUTALES A PEÑAS BLANCAS Y ENTREGA A BENEFICIARIOS DE AMAZONAS

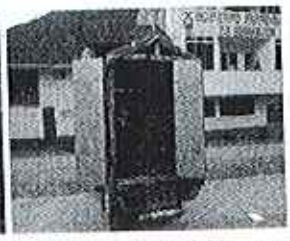

TRANSPORTE DE PLANTAS DE FRUTALES DESDE EL VIVERO EL HUERTO Y ENTREGA A LOS BENEFICIARIOS DE LA PARROQUIA BERMEJOS

GAD MUNICIPAL DE Gualaquiza

23 ABR 2015
2058 11:14

GOBIERNO AUTÓNOMO DESCENTRALIZADO MUNICIPAL DE GUALAQUIZA	

INFORME DE LICENCIA CON REMUNERACION

Nro. SOLICITUD LICENCIA CON REMUNERACION	FECHA DE INFORME (dd-mmm-aaaa)
005-TSH-2015	23-04-2015

DATOS GENERALES

APELLIDOS - NOMBRES DEL SERVIDOR	PUESTO
CHUMPI PUWAINCHIR ROSA EVANGELINA	TÉCNICA DE SEGURIDAD E HIGIENE
CIUDAD - PROVINCIA DE LA COMISION	NOMBRE DE LA UNIDAD DEL SERVIDOR
Méndez-Morona Santiago	ADMINISTRACIÓN DE TALENTO HUMANO
SERVIDORES QUE INTEGRAN LA COMISION	
CHUMPI PUWAINCHIR ROSA EVANGELINA	

INFORME DE ACTIVIDADES Y PRODUCTOS ALCANZADOS

ACTIVIDADES DESARROLLADAS:

Viaje a la ciudad de Santiago de Méndez para participar a una Capacitación sobre PRIMEROS AUXILIOS, SEGURIDAD INDUSTRIAL Y SALUD OCUPACIONAL en la ciudad de Santiago de Méndez en el salón de actos del GAD Municipal. Organiza el Consorcio de Municipios Amazónicos y Galápagos – COMAGA.

RESULTADOS

1. El Tema de PRIMEROS AUXILIOS se recibió en teoría lo más esencial: heridas, fracturas y quemaduras; en la tarde se realizó las prácticas.
2. El área de Seguridad y Salud Ocupacional se analiza el cumplimiento de las normas legales del empleador y el empleado, la Prevención de Riesgos laborales, los Peligros y el manejo de extintores y prácticas.

ITINERARIO	SALIDA	LLEGADA
FECHA dd-mm-aaa	20/04/2015	21/04/2015
HORA hh:mm	00:00h	20:00
Hora Inicio de Labores el día de retorno		

NOTA
Estos datos se refieren al tiempo efectivamente utilizado en la Comisión, desde la salida de Gualaquiza hasta el retorno a Gualaquiza.

TRANSPORTE UTILIZADO			SALIDA		LLEGADA	
TIPO DE TRANSPORTE (Aéreo, terrestre, otros)	NOMBRE DEL TRANSPORTE	RUTA	FECHA dd-mmm-aaaa	HORA hh:mm	FECHA dd-mmm-aaaa	HORA hh:mm
Terrestre	COOPERATIVA DE TRANSPORTE DE PASAJEROS "16 DE AGOSTO"	Gualaquiza – Méndez	20/04/2015	00:00	20/04/2015	04:00
Terrestre	COOPERATIVA DE TRANSPORTE DE PASAJEROS "16 DE AGOSTO"	Méndez-Gualaquiza	21/04/2015	16:00	21/04/2015	20:00

NOTA: En caso de haber utilizado transporte público aéreo o terrestre, se deberá adjuntar obligatoriamente los pasajes a bordo o boletos, de acuerdo a lo que establece el artículo 23 del Reglamento para pago de Viáticos, Subsistencias y Movilización.

MUNICIPAL DE GUALAQUIZA
ADM. TALENTO HUMANO
29 ABR 2015
Hora 07:39 N° Registro

GAD MUNICIPAL DE Gualaquiza

OBSERVACIONES	
FIRMA SERVIDOR COMISIONADO Lcda. Rosa Evangelina Chumpi	NOTA El presente informe deberá presentarse dentro del término máximo de 4 días de cumplida la licencia, caso contrario la liquidación se demorará e incluso de no presentarlo tendría que restituir los valores pagados. Cuando la licencia sea superior al número de horas o días autorizados, se deberá adjuntar la autorización por escrito de la Máxima Autoridad o su Delegado

FIRMAS DE APROBACIÓN	
DIRECTOR DEPARTAMENTAL O JEFE DE UNIDAD	AUTORIZADO
Adjunto: El Certificado de asistencia, y una factura de pago de la inscripción al curso, y boletos de pasajes	Ing. Patricio Ávila Choco **ALCALDE**

GOBIERNO AUTÓNOMO DESCENTRALIZADO MUNICIPAL DE GUALAQUIZA

GAD MUNICIPAL DE Gualaquiza

INFORME DE LICENCIA CON REMUNERACION

N/o. SOLICITUD LICENCIA CON REMUNERACION	FECHA DE INFORME (dd-mmm-aaaa)
031-A-CH-PF-2015	22-05-2015

22 MAY 2015 2763 11:25

DATOS GENERALES

APELLIDOS - NOMBRES DEL SERVIDOR	PUESTO
Fernández Brito Ángel Patricio	Chofer
CIUDAD - PROVINCIA DE LA COMISION	NOMBRE DE LA UNIDAD DEL SERVIDOR
San Juan Bosco- Morona Santiago	Alcaldía

SERVIDORES QUE INTEGRAN LA COMISION

Srta. Cecibel Salinas, Sra. Cecilia Salinas, Lcda. Doris Llerena, Lcdo. Miguel Yari Sr. Patricio Fernández

INFORME DE ACTIVIDADES Y PRODUCTOS ALCANZADOS

ACTIVIDADES DESARROLLADAS:

ME TRASLADE AL CANTON SAN JUAN BOSCO CON LOS TECNICOS DE DISCAPACIDAD Y ADULTOS MAYORES, DEL CONVENIO GADM GUALAQUIZA- MIES, PARA QUE SEAN PARTICIPES DE UNA CAPACITACION EN EL GADM DE SAN JUAN BOSCO.

ITINERARIO	SALIDA	LLEGADA
FECHA dd-mm-aaa	21/05/2015	21/05/2015
HORA hh:mm	12H50	19H00
Hora Inicio de Labores el día de retorno		

NOTA
Estos datos se refieren al tiempo efectivamente utilizado en la Comisión, desde la salida de Gualaquiza hasta el retorno a Gualaquiza.

TRANSPORTE UTILIZADO			SALIDA		LLEGADA	
TIPO DE TRANSPORTE (Aéreo, terrestre, otros)	NOMBRE DEL TRANSPORTE	RUTA	FECHA dd-mmm-aaaa	HORA hh:mm	FECHA dd-mmm-aaaa	HORA hh:mm
Terrestre	Vehículo de la Institución	Gualaquiza- San Juan Bosco	21/05/2015	12h50	21/05/2015	13h50
Terrestre	Vehículo de la Institución	San Juan Bosco- Gualaquiza	21/05/2015	18h00	21/05 2015	19h00

NOTA: En caso de haber utilizado transporte público aéreo o terrestre, se deberá adjuntar obligatoriamente los pasajes a bordo o boletos, de acuerdo a lo que establece el artículo 19 del Reglamento para pago de Viáticos, Subsistencias y Movilización.

OBSERVACIONES

FIRMA SERVIDOR COMISIONADO

Fernández Brito Ángel Patricio

NOTA
El presente informe deberá presentarse dentro del término máximo de 4 días de cumplida la licencia, caso contrario la liquidación se demorará e incluso de no presentarlo tendría que restituir los valores pagados. Cuando la licencia sea superior al número de horas o días autorizados, se deberá adjuntar la autorización por escrito de la Máxima Autoridad o su Delegado

FIRMAS DE APROBACION

DIRECTOR DEPARTAMENTAL O JEFE DE UNIDAD	AUTORIZADO
	Ing. Patricio Ávila ALCALDE

GOBIERNO AUTÓNOMO DESCENTRALIZADO MUNICIPAL DE GUALAQUIZA
22 MAY 2015

GOBIERNO AUTÓNOMO DESCENTRALIZADO MUNICIPAL DE GUALAQUIZA

GAD MUNICIPAL DE Gualaquiza

SOLICITUD DE LICENCIA CON REMUNERACION

Nro. SOLICITUD LICENCIA CON REMUNERACION	FECHA DE SOLICITUD (dd-mmm-aaaa)
031-A-CH-PF-2015	21-05-2015

SELECCIONE LO QUE REQUIERA SOLICITAR

VIATICOS ☐ MOVILIZACIONES ☐ SUBSISTENCIAS ☐ ALIMENTACION ☐

DATOS GENERALES

APELLIDOS - NOMBRES DEL SERVIDOR		PUESTO	
Fernández Brito Ángel Patricio		Chofer	
CIUDAD - PROVINCIA DE LA COMISION		NOMBRE DE LA UNIDAD DEL SERVIDOR	
San juan Bosco- Morona Santiago		Alcaldía	
FECHA SALIDA (dd-mmm-aaaa) 21/05/2015	HORA SALIDA (hh:mm) 13h00	FECHA LLEGADA (dd-mmm-aaaa) (LUGAR HABITUAL DE TRABAJO) 21/05/2015	HORA LLEGADA (hh:mm) (LUGAR HABITUAL DE TRABAJO) 18h00

SERVIDORES QUE INTEGRAN LA COMISION
Srta. Cecibel Salinas, Sra. Cecilia Salinas, Lcda. Doris Llerena, Lcdo. Miguel Yari
Sr. Patricio Fernández

-DESCRIPCION DE LAS ACTIVIDADES A EJECUTARSE
Esta Alcaldía solicita a usted, que el día de hoy se traslade al Cantón San Juan Bosco, a los Técnicos del convenio GADM Gualaquiza- Mies, a que participen de una Capacitación, en el GADM de San Juan Bosco

TRANSPORTE

TIPO DE TRANSPORTE (Aéreo, terrestre, otros)	NOMBRE DEL TRANSPORTE	RUTA	SALIDA		LLEGADA	
			FECHA dd-mmm-aaaa	HORA hh:mm	FECHA dd-mmm-aaaa	HORA hh:mm
Terrestre	Institucional	Gualaquiza- San Juan Bosco	21/05/2015	13:00	21/05/2015	14:00
Terrestre	Institucional	San Juan Bosco- Gualaquiza	21/05/2015	17:00	21/05/2015	18:00

DATOS PARA TRANSFERENCIA

TIPO DE CUENTA	NO. DE CUENTA	NOMBRE DEL BANCO

FIRMA DEL SERVIDOR SOLICITANTE	FIRMA RESPONSABLE DE LA UNIDAD SOLICITANTE
NOMBRE Fernández Brito Ángel Patricio	NOMBRE

JEFE INMEDIATO DEL RESPONSABLE DE LA UNIDAD	MAXIMA AUTORIDAD O DELEGADO
FIRMA REVISADO	FIRMA AUTORIZADO
	NOMBRE: Patricio Avila Checo

NOTA: Esta solicitud deberá ser presentada para su Autorización, con por lo menos 72 horas de anticipación a la licencia

- De no existir disponibilidad presupuestaria, tanto la solicitud como la autorización quedaran insubsistentes
- El informe de Licencia con remuneración deberá presentarse dentro del término máximo de 4 días de cumplida la licencia
- Está prohibido conceder licencias para el cumplimiento de servicios institucionales durante los días de descanso obligatorio, con excepción de las Máximas Autoridades o de casos excepcionales debidamente justificados por la Máxima Autoridad o su Delegado.

GOBIERNO AUTÓNOMO DESCENTRALIZADO MUNICIPAL DE GUALAQUIZA

GAD MUNICIPAL DE Gualaquiza

INFORME DE LICENCIA CON REMUNERACIÓN

Nro. SOLICITUD LICENCIA CON REMUNERACIÓN	FECHA DE INFORME (dd-mm-aaaa)
	22-05-2015

GOBIERNO AUTÓNOMO DESCENTRALIZADO MUNICIPAL DE GUALAQUIZA

22 MAY 2015 08:10

2755 RECIBIDO POR:

DATOS GENERALES

APELLIDOS - NOMBRES DEL SERVIDOR	PUESTO
Orellana Ortega Manuel Eduardo	Chofer.
CIUDAD - PROVINCIA DE LA COMISIÓN	NOMBRE DE LA UNIDAD DEL SERVIDOR
Loja - Provincia de Loja.	OO. PP. Municipales.

SERVIDORES QUE INTEGRAN LA COMISIÓN

Ing. Carlos Pante.

INFORME DE ACTIVIDADES Y PRODUCTOS ALCANZADOS

ACTIVIDADES DESARROLLADAS:

Transportarte al Ing. Carlos Pante a la ciudad de Loja para que presente Estudios de Electrificación a varias Comunidades en los oficinas de la Empresa EERSSA. de esa ciudad.

RESULTADOS:

ITINERARIO	SALIDA	LLEGADA
FECHA dd-mm-aaaa	20-05-2015	20-05-2015
HORA hh:mm	06H00	21H30
Hora Inicio de Labores el día de retorno		

NOTA
Estos datos se refieren al tiempo efectivamente utilizado en la Comisión, desde la salida de Gualaquiza hasta el retorno a Gualaquiza.

TRANSPORTE UTILIZADO			SALIDA		LLEGADA	
TIPO DE TRANSPORTE (Aéreo, terrestre, otros)	NOMBRE DEL TRANSPORTE	RUTA	FECHA dd-mmm-aaaa	HORA hh:mm	FECHA dd-mmm-aaaa	HORA hh:mm
Terrestre	Institución	Gza. Loja	20-05-2015	06H00	20-05-2015	21H30

NOTA: En caso de haber utilizado transporte público, aéreo o terrestre, se deberá adjuntar obligatoriamente los pasajes a bordo o boletos, de acuerdo a lo que establece el artículo 23 del Reglamento para pago de Viáticos, Subsistencias y Movilización.

OBSERVACIONES

FIRMA SERVIDOR COMISIONADO	NOTA
	El presente informe deberá presentarse dentro del término máximo de 4 días de cumplida la licencia, caso contrario la liquidación se demorará e incluso de no presentarlo tendrá que restituir los valores pagados. Cuando la licencia sea superior al número de horas o días autorizados, se deberá adjuntar la autorización por escrito de la Máxima Autoridad o su Delegado.

FIRMAS DE APROBACION

DIRECTOR DEPARTAMENTAL O JEFE DE UNIDAD	AUTORIZADO

MUNICIPAL DE GUALAQUIZA ADM. TALENTO HUMANO 22 MAY 2015

GOBIERNO AUTÓNOMO DESCENTRALIZADO MUNICIPAL DE GUALAQUIZA

GAD MUNICIPAL DE Gualaquiza

SOLICITUD DE LICENCIA CON REMUNERACIÓN

Nro. SOLICITUD LICENCIA CON REMUNERACIÓN: .....

FECHA DE SOLICITUD (dd-mmm-aaaa): 22-05-2015

SELECCIONE LO QUE REQUIERA SOLICITAR

VIATICOS [X] MOVILIZACIONES [ ] SUBSISTENCIAS [ ] ALIMENTACION [ ]

DATOS GENERALES

APELLIDOS - NOMBRES DEL SERVIDOR: Orellana Ortega Edmundo

PUESTO: Chofer

22 MAY 2015 08:10

CIUDAD - PROVINCIA DE LA COMISIÓN: Loja - Loja.

NOMBRE DE LA UNIDAD DEL SERVIDOR: OO.PP. Mantenimiento

FECHA SALIDA DE GUALAQUIZA (dd-mmm-aaaa)	HORA SALIDA DE GUALAQUIZA (hh:mm)	FECHA LLEGADA A GUALAQUIZA (dd-mmm-aaaa) (LUGAR HABITUAL DE TRABAJO)	HORA LLEGADA A GUALAQUIZA (hh:mm) (LUGAR HABITUAL DE TRABAJO)
20-05-2015	06 H00	20-05-2015	21 H30.

SERVIDORES QUE INTEGRAN LA COMISIÓN:

Ing: Carlos Paute.

DESCRIPCIÓN DE LAS ACTIVIDADES A EJECUTARSE

Inspección por el Ing. Carlos Paute a la ciudad de Loja para que presente proyectos Eléctricos en las oficinas de EERSSA de esa ciudad.

TRANSPORTE

TIPO DE TRANSPORTE (Aéreo, terrestre, otros)	NOMBRE DEL TRANSPORTE	RUTA	SALIDA		LLEGADA	
			FECHA dd-mmm-aaaa	HORA hh:mm	FECHA dd-mmm-aaaa	HORA hh:mm
Terrestre	Institución	Gzo - Loja	20-05-2015	06H00	20-05-15	21H30

DATOS PARA TRANSFERENCIA

TIPO DE CUENTA	Nº. DE CUENTA	NOMBRE DEL BANCO

FIRMA DEL SERVIDOR SOLICITANTE

NOMBRE: Eduardo Orellana O.

FIRMA RESPONSABLE DE LA UNIDAD SOLICITANTE

NOMBRE:

JEFE INMEDIATO DEL RESPONSABLE DE LA UNIDAD	MAXIMA AUTORIDAD O DELEGADO
FIRMA REVISADO	FIRMA AUTORIZADO

Gráficas Cuyago Telf. 2781-039

GOBIERNO AUTÓNOMO DESCENTRALIZADO MUNICIPAL DE GUALAQUIZA

GAD MUNICIPAL DE GUALAQUIZA
20 MAY 2015
RECIBIDO POR:

SOLICITUD DE LICENCIA CON REMUNERACION

Nro. SOLICITUD LICENCIA CON REMUNERACION	FECHA DE SOLICITUD (dd-mmm-aaaa)
008/-CPJM-2015	20-05-2015

SELECCIONE LO QUE REQUIERA SOLICITAR

VIATICOS [X] MOVILIZACIONES [X] SUBSISTENCIAS [ ] ALIMENTACION [ ]

DATOS GENERALES

APELLIDOS - NOMBRES DEL SERVIDOR		PUESTO	
Villalta Arévalo Wellington Alberto,		Técnico	
CIUDAD - PROVINCIA DE LA COMISION		**NOMBRE DE LA UNIDAD DEL SERVIDOR**	
Paute – Azuay San Miguel de Cuyes, Bermejos-Gualaquiza - Morona Santiago		Convenio Productivo	
FECHA SALIDA (dd-mmm-aaaa) 21/05/2015	**HORA SALIDA** (hh:mm) 03:00	**FECHA LLEGADA** (dd-mmm-aaaa) (LUGAR HABITUAL DE TRABAJO) 22/05/2015	**HORA LLEGADA** (hh:mm) (LUGAR HABITUAL DE TRABAJO) 18:00

SERVIDORES QUE INTEGRAN LA COMISION
Dr. Iván Lituma
Ing. Wellington Villalta

-DESCRIPCION DE LAS ACTIVIDADES A EJECUTARSE
Recepción de Plantas frutales del Vivero "El Huerto" ubicado en el Cantón Paute, Parroquia Zhumir, para su posterior traslado y entrega a los beneficiarios de las Parroquias de Amazonas y Bermejos respectivamente.

TRANSPORTE

TIPO DE TRANSPORTE (Aéreo, terrestre, otros)	NOMBRE DEL TRANSPORTE	RUTA	SALIDA		LLEGADA	
			FECHA dd-mmm-aaaa	HORA hh:mm	FECHA dd-mmm-aaaa	HORA hh:mm
Terrestre	Institucional	Gualaquiza- Paute	21-05-2015	03:00	21-05-2015	07:00
Terrestre	Institucional	Paute – Peñas Blancas	21-05-2015	08:00	21-05-2015	12:00
Terrestre	Institucional	Peñas Blancas - Paute	21-05-2015	14:00	21-05-2015	18:00
Terrestre	Particular	Paute - Bermejos	22-05-2015	08:00	22-05-2015	12:00
Terrestre	Particular	Bermejos - Gualaquiza	22-05-2015	16:00	22-05-2015	18:00

DATOS PARA TRANSFERENCIA

TIPO DE CUENTA	NO. DE CUENTA	NOMBRE DEL BANCO
ahorros		

FIRMA DEL SERVIDOR SOLICITANTE	FIRMA RESPONSABLE DE LA UNIDAD SOLICITANTE
NOMBRE Villalta Arévalo Wellington Alberto	**NOMBRE** Elizabeth Tenezaca

GOBIERNO AUTÓNOMO DESCENTRALIZADO MUNICIPAL DE GUALAQUIZA
ADM. TALENTO HUMANO
21 MAY 2015
Hora 12:19

JEFE INMEDIATO DEL RESPONSABLE DE LA UNIDAD	MAXIMA AUTORIDAD O DELEGADO
FIRMA REVISADO	FIRMA AUTORIZADO
NOMBRE Elizabeth Tenezaca	**NOMBRE** Patricio Ávila Choco

NOTA: Esta solicitud deberá ser presentada para su Autorización, con por lo menos 72 horas de anticipación a la licencia

- De no existir disponibilidad presupuestaria, tanto la solicitud como la autorización quedaran insubsistentes
- El informe de Licencia con remuneración deberá presentarse dentro del término máximo de 4 días de cumplida la licencia
- Está prohibido conceder licencias para el cumplimiento de servicios institucionales durante los días de descanso obligatorio, con excepción de las Máximas Autoridades o de casos excepcionales debidamente justificados por la Máxima Autoridad o su Delegado.

GOBIERNO AUTÓNOMO DESCENTRALIZADO MUNICIPAL DE GUALAQUIZA	

INFORME DE LICENCIA CON REMUNERACIÓN

Nro. INFORME LICENCIA CON REMUNERACION	FECHA DE INFORME (dd-mmm-aaaa)
005-CONVENIO GADMG-MAE	19-05-2015

DATOS GENERALES

APELLIDOS - NOMBRES DEL SERVIDOR	PUESTO
Jonnathan Redrobán Ávila	Guardabosque del Convenio GADMG-MAE
CIUDAD - PROVINCIA DE LA COMISION	NOMBRE DE LA UNIDAD DEL SERVIDOR
Macas, Morona Santiago.	Servicios Públicos y Gestión Ambiental

SERVIDORES QUE INTEGRAN LA COMISION
Sr. Jonnathan Redrobán
Sr. Joselito Naikiai

GOBIERNO AUTÓNOMO DESCENTRALIZADO MUNICIPAL DE GUALAQUIZA
19 MAY 2015
RECIBIDO POR:

INFORME DE ACTIVIDADES Y PRODUCTOS ALCANZADOS

ACTIVIDADES REALIZADAS

DIA 1: Lunes 11 de mayo

08H15 - Bienvenida - presentación MAE-PNS-NCI y objetivos del taller
08H30 - Educación Ambiental para la Conservación d la Biodiversidad
10H00 - Análisis de la Diversidad Biológica y Cultural del Ecuador "La tierra no es una herencia de nuestros padres sino un préstamo de nuestros hijos"
Roles y funciones de los guardabosques comunitarios
12H00 - Almuerzo
13H00 - Aplicación y llenado correcto de la encuesta de hogares para monitoreo socio económico.
14H00 - Uso y llenado correcto de las fichas o encuestas para el levantamiento de información de la línea base en comunidades
15H30 - Análisis de los formatos de recorridos de los ABC implementados por el Programa "Socio Bosque".
16H30 - Ejercicio práctico de llenado de formatos monitoreo/ vigilancia de las ABC de las comunidades

DIA 2: Martes 12 de mayo

08H00 - Medio Ambiente y desarrollo comunitario
10H00 - Problemas Ambientales y calidad de vida
11H00 -Cambio climático, Gases de Efecto Invernadero (GEI) – La atmosfera es una capa de gases, Calentamiento Global.
12H00 - Almuerzo
13H00 - Control de vida Silvestre- Caza y pesca ilegal, leyes y sanciones.
14H00 - Trafico de vida silvestre
15H00 - Control y vigilancia participativa, patrones de vigilancia, monitoreo constante.
16H30 -Prevención de actos ilícitos en las comunidades y la sensibilización de la importancia de conservación de especies.

DIA 3: Miércoles 13 de mayo

08H00 - Salida de campo al "Atillo" Parque Nacional Sangay -Tema: Interpretación del agua
Avistamiento de las lagunas (laguna negra), nacimiento del rio Upano.
Vista panorámica de paisajes, ríos y cascadas.
17H00 - Retorno a la ciudad de Macas

Director Financiero

DIA 4: Jueves 14 de mayo

08H00 - Salida de campo guardianía "Nueva Alianza" MAE – PN Sangay.
Tema: Ecosistemas de la provincia de Morona Santiago
12H30 - Experiencia de campo - Delimitación de áreas, puesta de hitos, apertura de senderos
14H00 - Visita al parque de los arrayanes
16H00 - Retorno a la ciudad de Macas

MUNICIPAL DE GUALAQUIZA
20 MAY 2015
14:50 Nº Registro

08H00 - Salida al Centro de interpretación en el Parque Botánico Regional en Sucúa.
Como implementar un centro de interpretación de un área protegido.
Reconocimiento de especies vegetales amazónicas.
Reproducción de un documental "Trafico de visa silvestre"
Evaluación de aprendizaje compromisos de los guardabosques, conversatorio.

15H00 - Entrega de certificados a los guardabosques participantes – Oficinas de la Dirección Provincial del Ministerio del Ambiente (MAE)

RESULTADOS: Los guardabosques participantes de este taller adoptamos una conciencia ambiental que nos permita ser actores e interlocutores entre la comunidad su entorno socio-ambiental en su territorio, así mismo; implementar un conjunto de herramientas y técnicas apropiadas para la aplicación en el monitoreo/vigilancia de su territorio, que contribuyan a ejercer un real control sobre los compromisos de la conservación en el mediano y largo plazo.

ITINERARIO	SALIDA	LLEGADA
FECHA dd-mm-aaa	11-05-2015	15/05/2015
HORA hh:mm	00:00	22:30
Hora inicio de Labores el dia de retorno		

NOTA
Estos datos se refieren al tiempo efectivamente utilizado en la Comisión, desde la salida de Gualaquiza hasta el retorno a Gualaquiza.

TRANSPORTE UTILIZADO			SALIDA		LLEGADA	
TIPO DE TRANSPORTE (Aéreo, terrestre, otros)	NOMBRE DEL TRANSPORTE	RUTA	FECHA dd-mmm-aaaa	HORA hh:mm	FECHA dd-mmm-aaaa	HORA hh:mm
Terrestre	Coop. de Transporte de Pasajeros "16 de Agosto"	Gualaquiza -Macas	11-05-2015	00:00	11-05-2015	06:00
Terrestre	Coop. de Transporte de Pasajeros "16 de Agosto"	Macas - Gualaquiza	15-05-2015	17:20	15-05-2015	22:30

NOTA: En caso de haber utilizado transporte público aéreo o terrestre, se deberá adjuntar obligatoriamente los pasajes a bordo o boletos, de acuerdo a lo que establece el artículo 19 del Reglamento para pago de Viáticos, Subsistencias y Movilización.

OBSERVACIONES

Por motivos personales mi retorno a la ciudad de Gualaquiza fue el día *17 de mayo del presente año, a las 22:45 horas* en la *cooperativa de transporte de pasajeros "Sucua"*; llegando a Gualaquiza el día *18 de mayo del 2015, a las 04:00 horas.* Para constancia de mi transporte adjunto los contratos de viaje de salida y retorno al lugar habitual de trabajo.

FIRMA SERVIDOR COMISIONADO

Sr. Jonnathan Redrobán Ávila

NOTA
El presente informe deberá presentarse dentro del término máximo de 4 días de cumplida la licencia, caso contrario la liquidación se demorará e incluso de no presentarlo tendría que restituir los valores pagados. Cuando la licencia sea superior al número de horas o días autorizados, se deberá adjuntar la autorización por escrito de la Máxima Autoridad o su Delegado

FIRMAS DE APROBACION

DIRECTOR DEPARTAMENTAL O JEFE DE UNIDAD	AUTORIZADO
Ing. Silvio Ordoñez	Ing. Patricio Ávila Choco ALCALDE

Nota: Se adjunta registro de asistencia de los participantes y fotos del taller.

GOBIERNO AUTÓNOMO DESCENTRALIZADO MUNICIPAL DE GUALAQUIZA	

INFORME DE LICENCIA CON REMUNERACIÓN

Nro. INFORME LICENCIA CON REMUNERACION	FECHA DE INFORME (dd-mmm-aaaa)
003-CONVENIO GADMG-MAE	18-05-2015

DATOS GENERALES

APELLIDOS - NOMBRES DEL SERVIDOR	PUESTO
Naikiai Mashutak Tsentsak Joselito	Guardabosque del Convenio GADMG-MAE
CIUDAD - PROVINCIA DE LA COMISION	NOMBRE DE LA UNIDAD DEL SERVIDOR
Sector Quinto Guaya, Nueva Tarqui, Morona Santiago.	Servicios Públicos y Gestión Ambiental

SERVIDORES QUE INTEGRAN LA COMISION
Sr. Joselito Naikiai
Sr. Jonnathan Redrobán
Ing. Nancy Tapia

18 2654 16:30

INFORME DE ACTIVIDADES Y PRODUCTOS ALCANZADOS

OBJETIVOS

- Visitar el sector Quinto Guayas y realizar un reconocimiento del Área Ecológica de Conservación Municipal Runahurco que se encuentra dentro de la Parroquia Nueva Tarqui
- Realizar un registro fotográfico de los hallazgos (flora, fauna y belleza escénica).

EQUIPOS Y MATERIALES UTILIZADOS

GPS Spectra precisión
GPS Garmin
Cámara fotográfica Sony (semiprofesional)
Binoculares
Libreta de campo
Linternas
Carpa y sleeping

ACTIVIDADES REALIZADAS

DIA 1:

07H30 – 08H00
Preparativos de equipos.
08H15 – 09H15
Salida Gualaquiza – La Florida
09H15 - 09H30
Concentración el Sr. Juan Zhunio Vocal del GAD parroquial de Nueva Tarqui y guía.
09H30
Caminata ruta al Sector Quinto Guaya

- Avistamiento de aves, orquídeas, insectos, nidos, huevos de pava.
- Hallazgos y registro de petroglifos
- Avistamiento y toma de fotografías y videos de la cascada El Cristo
- Observación de paisajes y belleza escénica (ver anexos).

16H30

- Llegada al Sector Quinto Guaya, casa del Sr. Juan Zhunio (lugar de camping)
- Merienda
- Planificación de la ruta para el día siguiente.

19H30
Observación nocturna (salida de la luna y anochecer, percepción de sonidos de aves, ranas).

DIA 2:

06H30
Recorrido por los bosques de la finca del Sr. Juan Zhunio, avistamiento y registro fotográfico de aves, insectos, orquídeas, laguna, etc. (ver anexos)
08H00
Desayuno

GOBIERNO AUTÓNOMO DESCENTRALIZADO MUNICIPAL DE GUALAQUIZA
COORD. TALENTO HUMANO
19 MAY 2015

Retorno por la ruta 2 hacia La Florida.

- De igual manera se pudo observar aves, orquídeas, insectos, nidos, etc.

14H30
Llegada a La Florida
14H30
Refrigerio
15H00
Retorno a Gualaquiza
16:00
Llegada a Gualaquiza
RESULTADOS:
En el recorrido se pudo observar especies de aves (palomas, loras, tangaras, gavilán, buglas, etc.), insectos, orquídeas, cascadas, huevo de pava, paisajes de los cuales se registró fotográficamente, mientras que otras se observó utilizando los binoculares.

ITINERARIO	SALIDA	LLEGADA
FECHA dd-mm-aaa	05-05-2015	06/05/2015
HORA hh:mm	08:00	16:00
Hora Inicio de Labores el día de retorno		

NOTA
Estos datos se refieren al tiempo efectivamente utilizado en la Comisión, desde la salida de Gualaquiza hasta el retorno a Gualaquiza.

TRANSPORTE UTILIZADO			SALIDA		LLEGADA	
TIPO DE TRANSPORTE (Aéreo, terrestre, otros)	NOMBRE DEL TRANSPORTE	RUTA	FECHA dd-mm-aaaa	HORA hh:mm	FECHA dd-mm-aaaa	HORA hh:mm
Terrestre	Vehículo del GADMG	Gualaquiza – Quinto Guaya	05-05-2015	08:00	05-05-2015	16:30
Terrestre	Vehículo del GADMG	Quinto Guaya - Gualaquiza	06-05-2015	15:00	17-04-2015	16:00

NOTA: En caso de haber utilizado transporte público aéreo o terrestre, se deberá adjuntar obligatoriamente los pasajes a bordo o boletos, de acuerdo a lo que establece el artículo 19 del Reglamento para pago de Viáticos, Subsistencias y Movilización.

OBSERVACIONES

FIRMA SERVIDOR COMISIONADO

Sr. Joselito Naikiai

NOTA
El presente informe deberá presentarse dentro del término máximo de 4 días de cumplida la licencia, caso contrario la liquidación se demorará e incluso de no presentarlo tendría que restituir los valores pagados. Cuando la licencia sea superior al número de horas o días autorizados, se deberá adjuntar la autorización por escrito de la Máxima Autoridad o su Delegado

FIRMAS DE APROBACION

DIRECTOR DEPARTAMENTAL O JEFE DE UNIDAD

Ing. Silvio Ordoñez

AUTORIZADO

Ing. Patricio Avila Choco
ALCALDE

Nota: Se adjunta registro de asistencia de los participantes y fotos del taller.

GOBIERNO AUTÓNOMO DESCENTRALIZADO MUNICIPAL DE GUALAQUIZA

GOBIERNO AUTÓNOMO DESCENTRALIZADO MUNICIPAL DE GUALAQUIZA	
INFORME DE LICENCIA CON REMUNERACIÓN	
Nro. INFORME LICENCIA CON REMUNERACIÓN 004-CONVENIO GADMG-MAE	FECHA DE INFORME (dd-mm-aaaa) 19-05-2015

10 MAY 2015 2687 16824 RECIBIDO POR

DATOS GENERALES	
APELLIDOS - NOMBRES DEL SERVIDOR Naikiai Mashutak Tsentsak Joselito	PUESTO Guardabosque del Convenio GADMG-MAE
CIUDAD - PROVINCIA DE LA COMISION Macas - Morona Santiago.	NOMBRE DE LA UNIDAD DEL SERVIDOR Servicios Públicos y Gestión Ambiental
SERVIDORES QUE INTEGRAN LA COMISION Sr. Joselito Naikiai Sr. Jonnathan Redrobán	

INFORME DE ACTIVIDADES Y PRODUCTOS ALCANZADOS

OBJETIVOS

Contribuir al fortalecimiento de las capacidades y experiencias de los guardabosques comunitarios de las comunidades beneficiarias del programa Socio bosque en la Provincia de Morona Santiago, mediante la facilitación de herramientas, técnicas y prácticas para el monitoreo/vigilancia de las áreas protegidas bajo conservación.

EQUIPOS Y MATERIALES UTILIZADOS

GPS Garmin
Cámara fotográfica Sony (semiprofesional)
Binoculares
Libreta de campo
Botas
Impermeables

ACTIVIDADES REALIZADAS

DIA 1: Lunes 11 de mayo

08H15 - Bienvenida - presentación MAE-PNS-NCI y objetivos del taller
08H30 - Educación Ambiental para la Conservación d la Biodiversidad
10H00 - Análisis de la Diversidad Biológica y Cultural del Ecuador "La tierra no es una herencia de nuestros padres sino un préstamo de nuestros hijos"
Roles y funciones de los guardabosques comunitarios
12H00 - Almuerzo
13H00 - Aplicación y llenado correcto de la encuesta de hogares para monitoreo socio económico.
14H00 - Uso y llenado correcto de las fichas o encuestas para el levantamiento de información de la línea base en comunidades
15H30 - Análisis de los formatos de recorridos de los ABC implementados por el Programa "Socio Bosque".
16H30 - Ejercicio práctico de llenado de formatos monitoreo/ vigilancia de las ABC de las comunidades

DIA 2: Martes 12 de mayo

GOBIERNO AUTÓNOMO DESCENTRALIZADO MUNICIPAL DE GUALAQUIZA ADM. TALENTO HUMANO 20 MAY 2015 Hora: 08:23 Nº Registro

Problemas Ambientales y calidad de vida

11H00 -Cambio climático, Gases de Efecto Invernadero (GEI) – La atmosfera es una capa de gases, Calentamiento Global.
12H00 - Almuerzo
13H00 - Control de visa Silvestre- Caza y pesca ilegal, leyes y sanciones.
14H00 - Trafico de vida silvestre
15H00 - Control y vigilancia participativa, patrones de vigilancia, monitoreo constante.
16H30 -Prevención de actos ilícitos en las comunidades y la sensibilización de la importancia de conservación de especies.

DIA 3: Miércoles 13 de mayo

08H00 - Salida de campo al "Atillo" Parque Nacional Sangay -Tema: Interpretación del agua

Avistamiento de las lagunas (laguna negra), nacimiento del rio Upano.
Vista panorámica de paisajes, ríos y cascadas.

17H00 - Retorno a la ciudad de Macas

DIA 4: Jueves 14 de mayo

08H00 - Salida de campo guardianía "Nueva Alianza" MAE – PN Sangay.
Tema: Ecosistemas de la provincia de Morona Santiago
12H30 - Experiencia de campo - Delimitación de áreas, puesta de hitos, apertura de senderos
14H00 - Visita al parque de los arrayanes
16H00 - Retorno a la ciudad de Macas

DIA 5: Viernes 15 de mayo

08H00 - Salida al Centro de interpretación en el Parque Botánico Regional en Sucúa.
Como implementar un centro de interpretación de un área protegido.
Reconocimiento de especies vegetales amazónicas.
Reproducción de un documental "Trafico de visa silvestre"
Evaluación de aprendizaje compromisos de los guardabosques, conversatorio.
15H00 - Entrega de certificados a los guardabosques participantes – Oficinas de la Dirección Provincial del Ministerio del Ambiente (MAE)

RESULTADOS:
Como guardabosque del GAD Gualaquiza, se ha logrado obtener una conciencia ambiental que de alguna manera nos permitirá ser actores e interlocutores entre las comunidades y el entorno socio-ambiental de nuestra área de conservación municipal Runahurco.

ITINERARIO	SALIDA	LLEGADA	NOTA
FECHA dd-mm-aaa	11-05-2015	15/05/2015	Estos datos se refieren al tiempo efectivamente utilizado en la Comisión, desde la salida de Gualaquiza hasta el retorno a Gualaquiza.
HORA hh:mm	00:00	22:30	
Hora Inicio de Labores el día de retorno			

GOBIERNO AUTÓNOMO DESCENTRALIZADO MUNICIPAL DE GUALAQUIZA	

INFORME DE LICENCIA CON REMUNERACIÓN

Nro. INFORME LICENCIA CON REMUNERACION	FECHA DE INFORME (dd-mmm-aaaa)
004-CONVENIO GADMG-MAE	18-05-2015

DATOS GENERALES

APELLIDOS - NOMBRES DEL SERVIDOR	PUESTO
Jonnathan Redrobán Ávila	Guardabosque del Convenio GADMG-MAE
CIUDAD - PROVINCIA DE LA COMISION	NOMBRE DE LA UNIDAD DEL SERVIDOR
Sector Quinto Guayas, Nueva Tarqui, Morona Santiago.	Servicios Públicos y Gestión Ambiental

SERVIDORES QUE INTEGRAN LA COMISION
Sr. Jonnathan Redrobán
Sr. Joselito Naikiai
Ing. Nancy Tapia

18 MAY 2015 2655 16:30

INFORME DE ACTIVIDADES Y PRODUCTOS ALCANZADOS

OBJETIVOS

- Visitar el sector Quinto Guayas y realizar un reconocimiento del Área Ecológica de Conservación Municipal Runahurco que se encuentra dentro de la Parroquia Nueva Tarqui
- Realizar un registro fotográfico de los hallazgos (flora, fauna y belleza escénica).

EQUIPOS Y MATERIALES UTILIZADOS
GPS Spectra precisión
GPS Garmin
Cámara fotográfica Sony (semiprofesional)
Binoculares
Libreta de campo
Linternas
Carpa y sleeping

ACTIVIDADES REALIZADAS
DIA 1:

07H30 – 08H00
Preparativos de equipos.
08H15 – 09H15
Salida Gualaquiza – La Florida
09H15 - 09H30
Concentración el Sr Juan Zhunio Vocal del GAD parroquial de Nueva Tarqui y guía.
09H30
Caminata ruta al Sector Quinto Guaya

- Avistamiento de aves, orquídeas, insectos, nidos, huevos de pava.
- Hallazgos y registro de petroglifos
- Avistamiento y toma de fotografías y videos de la cascada "El Cristo"
- Observación de paisajes y belleza escénica (ver anexos).

16H30

- Llegada al Sector Quinto Guaya, casa del Sr. Juan Zhunio (lugar de camping)
- Merienda
- Planificación de la ruta para el día siguiente.

19H30
Observación nocturna (salida de la luna y anochecer, percepción de sonidos de aves, ranas).

DIA 2:

06H30
Recorrido por los bosques de la finca del Sr. Juan Zhunio, avistamiento y registro fotográfico de aves, insectos, orquídeas, laguna, etc. (ver anexos)
08H00
Desayuno

GOBIERNO AUTÓNOMO DESCENTRALIZADO MUNICIPAL DE GUALAQUIZA
19 MAY 2015
Hora: _____ Nº Registro _____
Recibido por: _____

Retorno por la ruta 2 hacia La Florida.

- De igual manera se pudo observar aves, orquídeas, insectos, nidos, etc.

14H30
Llegada a La Florida
14H30
Refrigerio
15H00
Retorno a Gualaquiza
16:00
Llegada a Gualaquiza
RESULTADOS:
En el recorrido se pudo observar especies de aves (palomas, loras, tangaras, gavilán, buglas, etc.), insectos, orquídeas, cascadas, huevo de pava, paisajes de los cuales se registró fotográficamente, mientras que otras se observó utilizando los binoculares.

ITINERARIO	SALIDA	LLEGADA
FECHA dd-mm-aaa	05-05-2015	06/05/2015
HORA hh:mm	08:00	16:00
Hora Inicio de Labores el dia de retorno		

NOTA
Estos datos se refieren al tiempo efectivamente utilizado en la Comisión, desde la salida de Gualaquiza hasta el retorno a Gualaquiza.

TRANSPORTE UTILIZADO			SALIDA		LLEGADA	
TIPO DE TRANSPORTE (Aéreo, terrestre, otros)	NOMBRE DEL TRANSPORTE	RUTA	FECHA dd-mmm-aaaa	HORA hh:mm	FECHA dd-mmm-aaaa	HORA hh:mm
Terrestre	Vehículo del GADMG	Gualaquiza – Quinto Guayas	05-05-2015	08:00	05-05-2015	16:30
Terrestre	Vehículo del GADMG	Quinto Guayas -Gualaquiza	06-05-2015	09:00	17-04-2015	16:00

NOTA: En caso de haber utilizado transporte público aéreo o terrestre, se deberá adjuntar obligatoriamente los pasajes a bordo o boletos, de acuerdo a lo que establece el artículo 19 del Reglamento para pago de Viáticos, Subsistencias y Movilización.

OBSERVACIONES

FIRMA SERVIDOR COMISIONADO

Sr. Jonnathan Redrobán Ávila

NOTA
El presente informe deberá presentarse dentro del término máximo de 4 días de cumplida la licencia, caso contrario la liquidación se demorará e incluso de no presentarlo tendría que restituir los valores pagados. Cuando la licencia sea superior al número de horas o días autorizados, se deberá adjuntar la autorización por escrito de la Máxima Autoridad o su Delegado

FIRMAS DE APROBACION

DIRECTOR DEPARTAMENTAL O JEFE DE UNIDAD	AUTORIZADO
Ing. Silvio Ordoñez	Ing. Patricio Ávila Choco ALCALDE

Nota: Se adjunta registro de asistencia de los participantes y fotos del taller.

GOBIERNO AUTÓNOMO DESCENTRALIZADO MUNICIPAL DE GUALAQUIZA	

INFORME DE LICENCIA CON REMUNERACION

Nro. SOLICITUD LICENCIA CON REMUNERACION 006-CPMJ-2014	FECHA DE INFORME (dd-mmm-aaaa) 18-05-2015

DATOS GENERALES

APELLIDOS - NOMBRES DEL SERVIDOR	CARGO
Dr. MVZ. Lituma Zhunio Iván Armando	TECNICO DE CONVENIO GAD PARROQUIALES
CIUDAD - PROVINCIA DE LA COMISION	**NOMBRE DE LA UNIDAD DEL SERVIDOR**
Joya de los Sachas – Orellana	CONVENIO PRODUCTIVO GAD MUNICIPAL-GAD's PARROQUIALES

SERVIDORES QUE INTEGRAN LA COMISION
Dr. MVZ. Lituma Zhunio Iván Armando
TECNICO

INFORME DE ACTIVIDADES Y PRODUCTOS ALCANZADOS

Actividades desarrolladas:

En atención al oficio Circ.N.- GADPB-2015-079, Suscrita por el profesor Nelson González, y sumillada por el señor Alcalde, en la que solicita se realice una visita a los proveedores de palmito, a la estación experimental central de la amazonia (INIAP), y a la empresa Palmito del Oriente.

Con fecha 12 de mayo del año en curso se realiza los contactos y trámites pertinentes para dar cumplimiento al requerimiento.

El miércoles 13 de mayo del 2015, nos trasladamos desde Gualaquiza hacia el cantón de Archidona provincia de Napo, en la que pernoctamos.

El Jueves 14 de Mayo del 2015, visitamos al señor Galo Arévalo propietario de la empresa "Palmito del Oriente", en la que se mantuvo una reunión de trabajo explicándonos las actividades y labores culturales que se realizan para la implementación del cultivo del palmito, así mismo recalca que para la obtención de la semilla es estacionaria es decir desde febrero hasta junio.

Terminada esta actividad nos trasladamos al cantón Joya de los Sachas de la provincia de Orellana, ciudad en la que pernoctamos.

Viernes 15 de mayo del año en curso visitamos la estación experimental central de la amazonia (INIAP, parroquia San Carlos), en la que se mantuvo reunión de trabajo con el técnico responsable de producción ingeniero Félix Bastidas, en la que nos indica las labores culturales a seguirse para la implementación del cultivo. Se nos informa que debido a la planificación de trabajo que tiene la estación no consta el cultivo del palmito por lo cual no disponen de material vegetativo.

En horas de la tarde retornamos a la ciudad de Gualaquiza llegando en horas de la madrugada del **sábado 16 de mayo del año en curso.**

Resultados:

Acompañado del presidente y dos vocales del GAD parroquial de Bomboiza, se visitó a los proveedores de material vegetativo de palmito, decidiéndose actividades a seguir, como es la adquisición de dos quintales de semilla, para la implementación de viveros.

ITINERARIO	SALIDA	LLEGADA	NOTA
FECHA dd-mm-aaa	13/05/2015	16/05/2015	Estos datos se refieren al tiempo efectivamente utilizado en la Comisión, desde la salida de Gualaquiza hasta el retorno a Gualaquiza.
HORA hh:mm	10:00	03:00	
Hora Inicio de Labores el dia de retorno			

TRANSPORTE

TIPO DE TRANSPORTE (Aéreo, terrestre, otros)	NOMBRE DEL TRANSPORTE	RUTA	SALIDA		LLEGADA	
			FECHA dd-mmm-aaaa	HORA hh:mm	FECHA dd-mmm-aaaa	HORA hh:mm

GOBIERNO AUTONOMO DESCENTRALIZADO MUNICIPAL DE GUALAQUIZA ADM. TALENTO HUMANO 19 MAY 2015 Hora 09:38 Nº Registro Recibido por: MM

Terrestre	VEHICULO GAD PARROQUIAL DE BOMBOIZA	Gualaquiza – Archidona	13 - 05 - 2015	10:00	13-05-2015	21:00
Terrestre	VEHICULO GAD PARROQUIAL DE BOMBOIZA	*Archidona – Palmito del Oriente*	14 - 05 -2015	07:00	14-05-2015	07:30
Terrestre	VEHICULO GAD PARROQUIAL DE BOMBOIZA	*Palmito del Oriente Archidona*	14 - 05 - 2015	10:30	14 - 05 - 2015	11:00
Terrestre	VEHICULO GAD PARROQUIAL DE BOMBOIZA	*Archidona – Joya de los sachas*	14 - 05 - 2015	13:00	14 - 05 - 2015	18:00
Terrestre	VEHICULO GAD PARROQUIAL DE BOMBOIZA	*Joya de los Sachas – Estación experimental central de la amazonia*	15-05-2015	07:30	15-05-2015	08:00
Terrestre	VEHICULO GAD PARROQUIAL DE BOMBOIZA	*Estación experimental central de la amazonia – Joya de los Sachas*	15-05-2015	11:00	15-05-2015	11:30
Terrestre	VEHICULO GAD PARROQUIAL DE BOMBOIZA	*Joya de los Sachas - Gualaquiza*	15-05-2015	13:00	16-05-2015	03:00

OBSERVACIONES

Se alteró el itinerario planificado, para optimizar el tiempo en el recorrido, por acuerdo mutuo y sugerencia de los participantes del GAD parroquial de Bomboiza

FIRMA SERVIDOR COMISIONADO

Dr. MVZ: Lituma Zhunio Iván Armando

FIRMAS DE APROBACION

DIRECTOR DEPARTAMENTAL O JEFE DE UNIDAD	**AUTORIZADO**
Arq. Zaida Tenezaca	Ing. Patricio Ávila.
COORDINADORA GENERAL	**ALCALDE**