P - 1105 14:08 foja 2

GOBIERNO AUTÓNOMO DESCENTRALIZADO MUNICIPAL DE GUALAQUIZA	

INFORME DE LICENCIA CON REMUNERACION

Nro. SOLICITUD LICENCIA CON REMUNERACION	FECHA DE INFORME (dd-mmm-aaaa)
002-SCPDOT-2015	06-03-2015

DATOS GENERALES

APELLIDOS - NOMBRES DEL SERVIDOR	PUESTO
CASTRO CONDOR SANTIAGO FERNANDO	TECNICO DEL PDOT
CIUDAD - PROVINCIA DE LA COMISION	NOMBRE DE LA UNIDAD DEL SERVIDOR
MACAS- MORONA SANTIAGO	COORDINACION GENERAL
SERVIDORES QUE INTEGRAN LA COMISION	
CASTRO CONDOR SANTIAGO FERNANDO	

INFORME DE ACTIVIDADES Y PRODUCTOS ALCANZADOS

ACTIVIDADES DESARROLLADAS:

Asistir al taller de acompañamiento al proceso de actualización de los PDyOT, en el cual se trata sobre el ingreso del modelo de gestión al SIGAD+, evento que se realizo el día lunes 02 y martes 03 de marzo en el edificio del ECU-911 de la ciudad de Macas.

RESULTADOS:

Capacitación del programa SIGAD+ para ingresar documentación del PDyOT,

ITINERARIO	SALIDA	LLEGADA
FECHA dd-mm-aaa	02/03/2015	03/03/2015
HORA hh:mm	09:00	17:00
Hora Inicio de Labores el día de retorno		

NOTA
Estos datos se refieren al tiempo efectivamente utilizado en la Comisión, desde la salida de Gualaquiza hasta el retorno a Gualaquiza.

TRANSPORTE UTILIZADO			SALIDA		LLEGADA	
TIPO DE TRANSPORTE (Aéreo, terrestre, otros)	NOMBRE DEL TRANSPORTE	RUTA	FECHA dd-mmm-aaaa	HORA hh:mm	FECHA dd-mmm-aaaa	HORA hh:mm
Terrestre	Vehiculo de la Institución	Gualaquiza-Macas	02/03/2015	09.00	02/03/2015	12:30
Terrestre	Vehiculo de la Institución	Macas-Gualaquiza	03/03//2015	13:30	03/03/2015	17:00

NOTA: En caso de haber utilizado transporte público aéreo o terrestre, se deberá adjuntar obligatoriamente los pasajes a bordo o boletos, de acuerdo a lo que establece el artículo 19 del Reglamento para pago de Viáticos, Subsistencias y Movilización.

OBSERVACIONES

FIRMA SERVIDOR COMISIONADO

Arq. Santiago Castro

NOTA
El presente informe deberá presentarse dentro del término máximo de 4 días de cumplida la licencia, caso contrario la liquidación se demorará e incluso de no presentarlo tendría que restituir los valores pagados. Cuando la licencia sea superior al número de horas o días autorizados, se deberá adjuntar la autorización por escrito de la Máxima Autoridad o su Delegado

GOBIERNO AUTÓNOMO DESCENTRALIZADO MUNICIPAL DE GUALAQUIZA
ADM. TALENTO HUMANO
09 MAR 2015
Hora 07:59 Nº Registro
Recibido por:

FIRMAS DE APROBACION	
DIRECTOR DEPARTAMENTAL O JEFE DE UNIDAD Zaida Elizabeth Tenezaca Cordinadora General	AUTORIZADO Ing. Patricio Avila ALCALDE
Adj... fotografias	

GOBIERNO AUTÓNOMO DESCENTRALIZADO MUNICIPAL DE GUALAQUIZA

SOLICITUD DE LICENCIA CON REMUNERACION

Nro. SOLICITUD LICENCIA CON REMUNERACION: 01- COMISION CH LC - 2015

FECHA DE SOLICITUD (dd-mmm-aaaa): 06-03-2015

SELECCIONE LO QUE REQUIERA SOLICITAR

VIATICOS [X] MOVILIZACIONES [ ] SUBSISTENCIAS [X] ALIMENTACION [ ]

DATOS GENERALES

APELLIDOS - NOMBRES DEL SERVIDOR	PUESTO
CORREA FAREZ EDWIN LEONARDO	Chofer
CIUDAD - PROVINCIA DE LA COMISION	NOMBRE DE LA UNIDAD DEL SERVIDOR
Macas - Morona Santiago	Dpto. Desarrollo Socio-Cultural y Deportivo

FECHA SALIDA (dd-mmm-aaaa)	HORA SALIDA (hh:mm)	FECHA LLEGADA (dd-mmm-aaaa) (LUGAR HABITUAL DE TRABAJO)	HORA LLEGADA (hh:mm) (LUGAR HABITUAL DE TRABAJO)
06-03-2015	10:00	06-03-2015	23:30

SERVIDORES QUE INTEGRAN LA COMISION:
CORREA FAREZ EDWIN LEONARDO

-DESCRIPCION DE LAS ACTIVIDADES A EJECUTARSE
Trasladar al Señor Alcalde para que participe en la sesión ordinaria del GAD Provincial de Morona Santiago.

TRANSPORTE

TIPO DE TRANSPORTE (Aéreo, terrestre, otros)	NOMBRE DEL TRANSPORTE	RUTA	SALIDA		LLEGADA	
			FECHA dd-mmm-aaaa	HORA hh:mm	FECHA dd-mmm-aaaa	HORA hh:mm
Terrestre	Institucional	Gualaquiza-Macas	06/03/2015	10:00	06/03/2015	14:00
Terrestre	Institucional	Macas - Gualaquiza	06/03/2015	19:30	06/03/2015	23:30

DATOS PARA TRANSFERENCIA

TIPO DE CUENTA	NO. DE CUENTA	NOMBRE DEL BANCO
Ahorros	2084477	Coop. Jardin Azuayo

FIRMA DEL SERVIDOR SOLICITANTE	FIRMA RESPONSABLE DE LA UNIDAD SOLICITANTE
NOMBRE: Correa Fárez Edwin Leonardo	NOMBRE:

JEFE INMEDIATO DEL RESPONSABLE DE LA UNIDAD	MAXIMA AUTORIDAD O DELEGADO
FIRMA REVISADO	FIRMA AUTORIZADO
NOMBRE: Ing. Patricio Ávila Choco	NOMBRE: Ing. Patricio Ávila Choco

NOTA: Esta solicitud deberá ser presentada para su Autorización, con por lo menos 72 horas de anticipación a la licencia

- De no existir disponibilidad presupuestaria, tanto la solicitud como la autorización quedaran insubsistentes
- El informe de Licencia con remuneración deberá presentarse dentro del término máximo de 4 días de cumplida la licencia
- Está prohibido conceder licencias para el cumplimiento de servicios institucionales durante los días de descanso obligatorio, con excepción de las Máximas Autoridades o de casos excepcionales debidamente justificados por la Máxima Autoridad o su Delegado.

1170 - 14:12

GOBIERNO AUTÓNOMO DESCENTRALIZADO MUNICIPAL DE GUALAQUIZA

INFORME DE LICENCIA CON REMUNERACION

Nro. SOLICITUD LICENCIA CON REMUNERACION	FECHA DE INFORME (dd-mmm-aaaa)
01-COMISION CH LC– 2015	10-03-2015

DATOS GENERALES

APELLIDOS - NOMBRES DEL SERVIDOR	PUESTO
CORREA FAREZ EDWIN LEONARDO	CHOFER
CIUDAD - PROVINCIA DE LA COMISION:	NOMBRE DE LA UNIDAD DEL SERVIDOR
Macas - Morona Santiago	Dpto. de OOPP

SERVIDORES QUE INTEGRAN LA COMISION

CORREA FAREZ EDWIN LEONARDO

INFORME DE ACTIVIDADES Y PRODUCTOS ALCANZADOS

ACTIVIDADES DESARROLLADAS:

Previa autorización del Sr. Alcalde me trasladé a la ciudad de Macas para trasladar al Señor Alcalde para que participe en la sesión ordinaria del GAD Provincial de morona Santiago.

RESULTADOS:

El viaje se cumplió con normalidad de ida y retorno sin inconvenientes.

ITINERARIO	SALIDA	LLEGADA
FECHA dd-mm-aaa	06/03/2015	06/03/2015
HORA hh:mm	10:40	20:30
Hora Inicio de Labores el día de retorno		

NOTA

Estos datos se refieren al tiempo efectivamente utilizado en la Comisión, desde la salida de Gualaquiza hasta el retorno a Gualaquiza.

TRANSPORTE UTILIZADO			SALIDA		LLEGADA	
TIPO DE TRANSPORTE (Aéreo, terrestre, otros)	NOMBRE DEL TRANSPORTE	RUTA	FECHA dd-mmm-aaaa	HORA hh:mm	FECHA dd-mmm-aaaa	HORA hh:mm
Terrestre	Institucional	Gualaquiza-Macas	06/03/2015	10:40	06/03/2015	14:30
Terrestre	Institucional	Macas - Gualaquiza	06/03/2015	17:00	06/03/2015	20:30

NOTA: En caso de haber utilizado transporte público aéreo o terrestre, se deberá adjuntar obligatoriamente los pasajes a bordo o boletos, de acuerdo a lo que establece el artículo 19 del Reglamento para pago de Viáticos, Subsistencias y Movilización.

OBSERVACIONES

FIRMA SERVIDOR COMISIONADO

CORREA FAREZ EDWIN LEONARDO

NOTA

El presente informe deberá presentarse dentro del término máximo de 4 días de cumplida la licencia, caso contrario la liquidación se demorará e incluso de no presentarlo tendría que restituir los valores pagados. Cuando la licencia sea superior al número de horas o días autorizados, se deberá adjuntar la autorización por escrito de la Máxima Autoridad o su Delegado.

FIRMAS DE APROBACION

DIRECTOR DEPARTAMENTAL O JEFE DE UNIDAD	AUTORIZADO
Ing. Patricio Ávila Ch. **ALCALDE**	Ing. Patricio Ávila Ch. **ALCALDE**

GOBIERNO AUTÓNOMO DESCENTRALIZADO MUNICIPAL DE GUALAQUIZA	

INFORME DE LICENCIA CON REMUNERACION

Nro. SOLICITUD LICENCIA CON REMUNERACION	FECHA DE INFORME (dd-mmm-aaaa)
015-DDSD-CH -2015	09-03-2015

DATOS GENERALES

APELLIDOS - NOMBRES DEL SERVIDOR	PUESTO
Pablo Alcívar Jiménez Delgado	Chofer
CIUDAD - PROVINCIA DE LA COMISION	NOMBRE DE LA UNIDAD DEL SERVIDOR
Cuenca - Azuay	Dpto. Cultura y Deportes
SERVIDORES QUE INTEGRAN LA COMISION	
Pablo Jiménez, Lcdo. Galo Sarmiento.	

10 MAR 2015 11:36 11:33

INFORME DE ACTIVIDADES Y PRODUCTOS ALCANZADOS

ACTIVIDADES DESARROLLADAS:

Previa autorización del Sr. Alcalde me traslade a la ciudad de cuenca con el Lcdo. Galo Sarmiento para que realice gestiones con diversas instituciones.

ITINERARIO	SALIDA	LLEGADA
FECHA dd-mm-aaa	04/03/2015	05/03/2015
HORA hh:mm	05h00	18h30
Hora Inicio de Labores el día de retorno		

NOTA
Estos datos se refieren al tiempo efectivamente utilizado en la Comisión, desde la salida de Gualaquiza hasta el retorno a Gualaquiza.

TRANSPORTE UTILIZADO			SALIDA		LLEGADA	
TIPO DE TRANSPORTE (Aéreo, terrestre, otros)	NOMBRE DEL TRANSPORTE	RUTA	FECHA dd-mmm-aaaa	HORA hh:mm	FECHA dd-mmm-aaaa	HORA hh:mm
Terrestre	Vehículo de la Institución	Gualaquiza-Cuenca	04/03/2015	05h00	04/03/2015	08h30
Terrestre	Vehículo de la Institución	Cuenca-Gualaquiza	05/03/2015	15h00	05/03/2015	18h30

NOTA: En caso de haber utilizado transporte público aéreo o terrestre, se deberá adjuntar obligatoriamente los pasajes a bordo o boletos, de acuerdo a lo que establece el artículo 19 del Reglamento para pago de Viáticos, Subsistencias y Movilización.

OBSERVACIONES

FIRMA SERVIDOR COMISIONADO	NOTA
Pablo Jiménez.	El presente informe deberá presentarse dentro del término máximo de 4 días de cumplida la licencia, caso contrario la liquidación se demorará e incluso de no presentarlo tendría que restituir los valores pagados. Cuando la licencia sea superior al número de horas o días autorizados, se deberá adjuntar la autorización por escrito de la Máxima Autoridad o su Delegado

FIRMAS DE APROBACION

DIRECTOR DEPARTAMENTAL O JEFE DE UNIDAD	AUTORIZADO
	Ing. Patricio Ávila ALCALDE

GOBIERNO AUTONOMO DESCENTRALIZADO MUNICIPAL DE GUALAQUIZA
ADM. TALENTO HUMANO
10 MAR 2015
08:42
No. Registro

GOBIERNO AUTÓNOMO DESCENTRALIZADO MUNICIPAL DE GUALAQUIZA

SOLICITUD DE LICENCIA CON REMUNERACION

Nro. SOLICITUD LICENCIA CON REMUNERACION	FECHA DE SOLICITUD (dd-mmm-aaaa)
015-DDSD-CH-2015	09-03-2015

SELECCIONE LO QUE REQUIERA SOLICITAR

VIATICOS [ ] MOVILIZACIONES [x] SUBSISTENCIAS [ ] ALIMENTACION [x]

DATOS GENERALES

APELLIDOS - NOMBRES DEL SERVIDOR		PUESTO	
Pablo Alcíbar Jiménez Delgado		Chofer	
CIUDAD - PROVINCIA DE LA COMISION		NOMBRE DE LA UNIDAD DEL SERVIDOR	
Cuenca - Azuay		Dpto. Desarrollo Socio-Cultural y Deportivo.	
FECHA SALIDA (dd-mm-aaa)	HORA SALIDA (hh:mm)	FECHA LLEGADA	HORA LLEGADA (hh:mm)
04/03/2015	05h00	05/03/2015	18h30

SERVIDORES QUE INTEGRAN LA COMISION:
Pablo Jiménez, Lcdo. Galo Sarmiento.

-DESCRIPCION DE LAS ACTIVIDADES A EJECUTARSE

- Trasladando al Lcdo. Galo Sarmiento para que realice gestiones en diferentes instituciones.

TRANSPORTE

TIPO DE TRANSPORTE (Aéreo, terrestre, otros)	NOMBRE DEL TRANSPORTE	RUTA	SALIDA		LLEGADA	
			FECHA dd-mmm-aaaa	HORA hh:mm	FECHA dd-mmm-aaaa	HORA hh:mm
Terrestre	Institucional	Gualaquiza-Cuenca	04/03/2015	05h00	04/03/2015	08h30
Terrestre	Institucional	Cuenca -Gualaquiza	05/03/2015	15h00	05/03/2015	18h30

DATOS PARA TRANSFERENCIA

TIPO DE CUENTA	NO. DE CUENTA	NOMBRE DEL BANCO

FIRMA DEL SERVIDOR SOLICITANTE	FIRMA RESPONSABLE DEL DEPARTAMENTO O UNIDAD SOLICITANTE
NOMBRE: Sr. Pablo Jiménez Delgado	NOMBRE

ADMINISTRADOR DEL TALENTO HUMANO	MAXIMA AUTORIDAD O DELEGADO
FIRMA REVISADO	FIRMA AUTORIZADO
NOMBRE	NOMBRE: Ing. Patricio Avila Choco

NOTA: Esta solicitud deberá ser presentada para su Autorización, con por lo menos 72 horas de anticipación a la licencia

- De no existir disponibilidad presupuestaria, tanto la solicitud como la autorización quedaran insubsistentes
- El informe de Licencia con remuneración deberá presentarse dentro del término máximo de 4 días de cumplida la licencia
- Está prohibido conceder licencias para el cumplimiento de servicios institucionales durante los días de descanso obligatorio, con excepción de las Máximas Autoridades o de casos excepcionales debidamente justificados por la Máxima Autoridad o su Delegado.

GOBIERNO AUTÓNOMO DESCENTRALIZADO MUNICIPAL DE GUALAQUIZA	

INFORME DE LICENCIA CON REMUNERACION

Nro. SOLICITUD LICENCIA CON REMUNERACION	FECHA DE INFORME (dd-mmm-aaaa)
016-DDSD-CH -2015	09-03-2015

DATOS GENERALES

APELLIDOS - NOMBRES DEL SERVIDOR	PUESTO
Pablo Alcívar Jiménez Delgado	Chofer
CIUDAD - PROVINCIA DE LA COMISION	NOMBRE DE LA UNIDAD DEL SERVIDOR
Cuenca - Azuay	Dpto. Cultura y Deportes
SERVIDORES QUE INTEGRAN LA COMISION	
Pablo Jiménez.	

09 MAR 2015

11:35 11:33

INFORME DE ACTIVIDADES Y PRODUCTOS ALCANZADOS

ACTIVIDADES DESARROLLADAS:

Previa autorización del Sr. Alcalde me traslade a la ciudad de cuenca para entregar documentos en el Banco del Estado, y en la SERCOP.

ITINERARIO	SALIDA	LLEGADA
FECHA dd-mm-aaa	06/03/2015	06/03/2015
HORA hh:mm	11h00	19h30
Hora inicio de Labores el dia de retorno		

NOTA
Estos datos se refieren al tiempo efectivamente utilizado en la Comisión, desde la salida de Gualaquiza hasta el retorno a Gualaquiza.

TRANSPORTE UTILIZADO			SALIDA		LLEGADA	
TIPO DE TRANSPORTE (Aéreo, terrestre, otros)	NOMBRE DEL TRANSPORTE	RUTA	FECHA dd-mmm-aaaa	HORA hh:mm	FECHA dd-mmm-aaaa	HORA hh:mm
Terrestre	Vehículo de la Institución	Gualaquiza-Cuenca	06/03/2015	11h00	06/03/2015	14h30
Terrestre	Vehículo de la Institución	Cuenca-Gualaquiza	06/03/2015	16h00	06/03/2015	19h30

NOTA: En caso de haber utilizado transporte público aéreo o terrestre, se deberá adjuntar obligatoriamente los pasajes a bordo o boletos, de acuerdo a lo que establece el artículo 19 del Reglamento para pago de Viáticos, Subsistencias y Movilización.

OBSERVACIONES

FIRMA SERVIDOR COMISIONADO	NOTA
Pablo Jiménez.	El presente informe deberá presentarse dentro del término máximo de 4 días de cumplida la licencia, caso contrario la liquidación se demorará e incluso de no presentarlo tendría que restituir los valores pagados. Cuando la licencia sea superior al número de horas o días autorizados, se deberá adjuntar la autorización por escrito de la Máxima Autoridad o su Delegado

FIRMAS DE APROBACION

DIRECTOR DEPARTAMENTAL O JEFE DE UNIDAD	AUTORIZADO
	Ing. Patricio Ávila ALCALDE

GOBIERNO AUTÓNOMO DESCENTRALIZADO MUNICIPAL DE GUALAQUIZA
ADM. TALENTO HUMANO
10 MAR 2015
Hora 08:42 Nº Registro

GOBIERNO AUTÓNOMO DESCENTRALIZADO
MUNICIPAL DE GUALAQUIZA

SOLICITUD DE LICENCIA CON REMUNERACION

Nro. SOLICITUD LICENCIA CON REMUNERACION: 016-DDSD-CH-2015

FECHA DE SOLICITUD (dd-mmm-aaaa): 09-03-2015

SELECCIONE LO QUE REQUIERA SOLICITAR

VIATICOS [ ] MOVILIZACIONES [ ] SUBSISTENCIAS [x] ALIMENTACION [ ]

11:33

DATOS GENERALES

APELLIDOS - NOMBRES DEL SERVIDOR		PUESTO	
Pablo Alcíbar Jiménez Delgado		Chofer	
CIUDAD - PROVINCIA DE LA COMISION		NOMBRE DE LA UNIDAD DEL SERVIDOR	
Cuenca - Azuay		Dpto. Desarrollo Socio-Cultural y Deportivo.	
FECHA SALIDA (dd-mm-aaa)	HORA SALIDA (hh:mm)	FECHA LLEGADA	HORA LLEGADA (hh:mm)
06/03/2015	11h00	06/03/2015	19h30

SERVIDORES QUE INTEGRAN LA COMISION:
Pablo Jiménez.

-DESCRIPCION DE LAS ACTIVIDADES A EJECUTARSE

- Previa autorización del señor Alcalde me traslade a la ciudad a dejar documentos en el Banco Del Estado y en la SERCOP.

TRANSPORTE

TIPO DE TRANSPORTE (Aéreo, terrestre, otros)	NOMBRE DEL TRANSPORTE	RUTA	SALIDA		LLEGADA	
			FECHA dd-mmm-aaaa	HORA hh:mm	FECHA dd-mmm-aaaa	HORA hh:mm
Terrestre	Institucional	Gualaquiza-Cuenca	06/03/2015	11h00	06/03/2015	14h30
Terrestre	Institucional	Cuenca -Gualaquiza	06/03/2015	16h00	06/03/2015	19h30

DATOS PARA TRANSFERENCIA

TIPO DE CUENTA	NO. DE CUENTA	NOMBRE DEL BANCO

FIRMA DEL SERVIDOR SOLICITANTE	FIRMA RESPONSABLE DEL DEPARTAMENTO O UNIDAD SOLICITANTE
NOMBRE: Sr. Pablo Jiménez Delgado	NOMBRE

ADMINISTRADOR DEL TALENTO HUMANO	MAXIMA AUTORIDAD O DELEGADO
FIRMA REVISADO	FIRMA AUTORIZADO
NOMBRE	NOMBRE: Ing. Patricio Ávila Choco

NOTA: Esta solicitud deberá ser presentada para su Autorización, con por lo menos 72 horas de anticipación a la licencia

- De no existir disponibilidad presupuestaria, tanto la solicitud como la autorización quedaran insubsistentes
- El informe de Licencia con remuneración deberá presentarse dentro del término máximo de 4 días de cumplida la licencia
- Está prohibido conceder licencias para el cumplimiento de servicios institucionales durante los días de descanso obligatorio, con excepción de las Máximas Autoridades o de casos excepcionales debidamente justificados por la Máxima Autoridad o su Delegado.

GOBIERNO AUTÓNOMO DESCENTRALIZADO MUNICIPAL DE GUALAQUIZA	

INFORME DE LICENCIA CON REMUNERACION

Nro. SOLICITUD LICENCIA CON REMUNERACION	FECHA DE INFORME (dd-mmm-aaaa)
013-DDSD-CH -2015	09-03-2015

DATOS GENERALES

APELLIDOS - NOMBRES DEL SERVIDOR	PUESTO
Pablo Alcívar Jiménez Delgado	Chofer
CIUDAD - PROVINCIA DE LA COMISION	NOMBRE DE LA UNIDAD DEL SERVIDOR
Macas – Morona Santiago	Dpto. Cultura y Deportes
SERVIDORES QUE INTEGRAN LA COMISION	
Pablo Jiménez, Eulalia Aleman	

10 MAR 11:33
1134-11

INFORME DE ACTIVIDADES Y PRODUCTOS ALCANZADOS

ACTIVIDADES DESARROLLADAS:

Previa autorización del Sr. Alcalde me traslade a la ciudad de Macas para dejar documentación en las oficinas de la Contraloría General Del Estado y realizar el respectivo desahucio a la Sra. Alemán Eulalia.

ITINERARIO	SALIDA	LLEGADA
FECHA dd-mm-aaa	27/02/2015	27/02/2015
HORA hh:mm	08h00	16h30
Hora Inicio de Labores el día de retorno		

NOTA
Estos datos se refieren al tiempo efectivamente utilizado en la Comisión, desde la salida de Gualaquiza hasta el retorno a Gualaquiza.

TRANSPORTE UTILIZADO			SALIDA		LLEGADA	
TIPO DE TRANSPORTE (Aéreo, terrestre, otros)	NOMBRE DEL TRANSPORTE	RUTA	FECHA dd-mmm-aaaa	HORA hh:mm	FECHA dd-mmm-aaaa	HORA hh:mm
Terrestre	Vehículo de la Institución	Gualaquiza-Macas	27/02/2015	08h00	27/02/2015	11h30
Terrestre	Vehículo de la Institución	Macas-Gualaquiza	27/02/2015	13h00	27/02/2015	16h30

NOTA: En caso de haber utilizado transporte público aéreo o terrestre, se deberá adjuntar obligatoriamente los pasajes a bordo o boletos, de acuerdo a lo que establece el artículo 19 del Reglamento para pago de Viáticos, Subsistencias y Movilización.

OBSERVACIONES

FIRMA SERVIDOR COMISIONADO	NOTA
Pablo Jiménez.	El presente informe deberá presentarse dentro del término máximo de 4 días de cumplida la licencia, caso contrario la liquidación se demorará e incluso de no presentarlo tendría que restituir los valores pagados. Cuando la licencia sea superior al número de horas o días autorizados, se deberá adjuntar la autorización por escrito de la Máxima Autoridad o su Delegado

FIRMAS DE APROBACION

DIRECTOR DEPARTAMENTAL O JEFE DE UNIDAD	AUTORIZADO
	Ing. Patricio Ávila ALCALDE

GOBIERNO AUTÓNOMO DESCENTRALIZADO MUNICIPAL DE GUALAQUIZA
ADM. TALENTO HUMANO
10 MAR 2015
08:42 Nº Registro

GOBIERNO AUTÓNOMO DESCENTRALIZADO
MUNICIPAL DE GUALAQUIZA

SOLICITUD DE LICENCIA CON REMUNERACION

Nro. SOLICITUD LICENCIA CON REMUNERACION	FECHA DE SOLICITUD (dd-mmm-aaaa)
013-DDSD-CH-2015	09-03-2015

SELECCIONE LO QUE REQUIERA SOLICITAR

VIATICOS [ ] MOVILIZACIONES [ ] SUBSISTENCIAS [x] ALIMENTACION [ ]

11:33

DATOS GENERALES

APELLIDOS - NOMBRES DEL SERVIDOR		PUESTO	
Pablo Alcíbar Jiménez Delgado		Chofer	
CIUDAD - PROVINCIA DE LA COMISION		NOMBRE DE LA UNIDAD DEL SERVIDOR	
Macas – Morona Santiago		Dpto. Desarrollo Socio-Cultural y Deportivo.	
FECHA SALIDA (dd-mm-aaa)	HORA SALIDA (hh:mm)	FECHA LLEGADA	HORA LLEGADA (hh:mm)
27/02/2015	08h00	27/02/2015	16h30

SERVIDORES QUE INTEGRAN LA COMISION:
Pablo Jiménez, Sra. Eulalia Alemán

-DESCRIPCION DE LAS ACTIVIDADES A EJECUTARSE

- Trasladando a la Sra. Eulalia Alemán para realizar el respectivo desahucio en la ciudad de macas en el MRL, y dejar documentos en la Contraloria General Del Estado.

TRANSPORTE

TIPO DE TRANSPORTE (Aéreo, terrestre, otros)	NOMBRE DEL TRANSPORTE	RUTA	SALIDA		LLEGADA	
			FECHA dd-mmm-aaaa	HORA hh:mm	FECHA dd-mmm-aaaa	HORA hh:mm
Terrestre	**Institucional**	**Gualaquiza-Macas**	27/02/2015	**08h00**	27/02/2015	**11h30**
Terrestre	**Institucional**	**Macas -Gualaquiza**	27/02/2015	**13h00**	27/02/2015	**16h30**

DATOS PARA TRANSFERENCIA

TIPO DE CUENTA	NO. DE CUENTA	NOMBRE DEL BANCO

FIRMA DEL SERVIDOR SOLICITANTE	FIRMA RESPONSABLE DEL DEPARTAMENTO O UNIDAD SOLICITANTE
NOMBRE: Sr. Pablo Jiménez Delgado	NOMBRE

ADMINISTRADOR DEL TALENTO HUMANO	MAXIMA AUTORIDAD O DELEGADO
FIRMA REVISADO	FIRMA AUTORIZADO
NOMBRE	NOMBRE: Ing. Patricio Ávila Choco

NOTA: Esta solicitud deberá ser presentada para su Autorización, con por lo menos 72 horas de anticipación a la licencia

- De no existir disponibilidad presupuestaria, tanto la solicitud como la autorización quedaran insubsistentes
- El informe de Licencia con remuneración deberá presentarse dentro del término máximo de 4 días de cumplida la licencia
- Está prohibido conceder licencias para el cumplimiento de servicios institucionales durante los días de descanso obligatorio, con excepción de las Máximas Autoridades o de casos excepcionales debidamente justificados por la Máxima Autoridad o su Delegado.

GOBIERNO AUTÓNOMO DESCENTRALIZADO MUNICIPAL DE GUALAQUIZA	

INFORME DE LICENCIA CON REMUNERACION

Nro. SOLICITUD LICENCIA CON REMUNERACION	FECHA DE INFORME (dd-mmm-aaaa)
014-DDSD-CH -2015	09-03-2015

DATOS GENERALES

APELLIDOS - NOMBRES DEL SERVIDOR	PUESTO
Pablo Alcívar Jiménez Delgado	Chofer
CIUDAD - PROVINCIA DE LA COMISION	NOMBRE DE LA UNIDAD DEL SERVIDOR
Macas – Morona Santiago	Dpto. Cultura y Deportes
SERVIDORES QUE INTEGRAN LA COMISION	
Pablo Jiménez, Arq. Santiago Castro, Arq. Zayda Tenezaca.	

INFORME DE ACTIVIDADES Y PRODUCTOS ALCANZADOS

ACTIVIDADES DESARROLLADAS:

Previa autorización del Sr. Alcalde me traslade a la ciudad de Macas transportando a los compañeros de la institución, Arq. Santiago Castro y a la Arq. Zayda Tenezaca para que participen de un taller del Plan de Ordenamiento Territorial con la SEMPLADES.

ITINERARIO	SALIDA	LLEGADA
FECHA dd-mm-aaa	02/03/2015	03/03/2015
HORA hh:mm	09h00	17h00
Hora inicio de Labores el dia de retorno		

NOTA
Estos datos se refieren al tiempo efectivamente utilizado en la Comisión, desde la salida de Gualaquiza hasta el retorno a Gualaquiza.

TRANSPORTE UTILIZADO			SALIDA		LLEGADA	
TIPO DE TRANSPORTE (Aéreo, terrestre, otros)	NOMBRE DEL TRANSPORTE	RUTA	FECHA dd-mmm-aaaa	HORA hh:mm	FECHA dd-mmm-aaaa	HORA hh:mm
Terrestre	Vehículo de la Institución	Gualaquiza-Macas	02/03/2015	09h00	02/03/2015	12h30
Terrestre	Vehículo de la Institución	Macas-Gualaquiza	03/03/2015	14h00	03/03/2015	17h00

NOTA: En caso de haber utilizado transporte público aéreo o terrestre, se deberá adjuntar obligatoriamente los pasajes a bordo o boletos, de acuerdo a lo que establece el artículo 19 del Reglamento para pago de Viáticos, Subsistencias y Movilización.

OBSERVACIONES

FIRMA SERVIDOR COMISIONADO	NOTA
Pablo Jiménez.	El presente informe deberá presentarse dentro del término máximo de 4 días de cumplida la licencia, caso contrario la liquidación se demorará e incluso de no presentarlo tendría que restituir los valores pagados. Cuando la licencia sea superior al número de horas o días autorizados, se deberá adjuntar la autorización por escrito de la Máxima Autoridad o su Delegado

FIRMAS DE APROBACION

DIRECTOR DEPARTAMENTAL O JEFE DE UNIDAD	AUTORIZADO
	Ing. Patricio Ávila ALCALDE

GOBIERNO AUTONOMO DESCENTRALIZADO MUNICIPAL DE GUALAQUIZA
ADM. TALENTO HUMANO
10 MAR 2015
08:42 Nº Registro

GOBIERNO AUTÓNOMO DESCENTRALIZADO
MUNICIPAL DE GUALAQUIZA

SOLICITUD DE LICENCIA CON REMUNERACION

Nro. SOLICITUD LICENCIA CON REMUNERACION	FECHA DE SOLICITUD (dd-mmm-aaaa)
014-DDSD-CH-2015	09-03-2015

SELECCIONE LO QUE REQUIERA SOLICITAR

VIATICOS [x] MOVILIZACIONES [ ] SUBSISTENCIAS [x] ALIMENTACION [ ]

11:33

DATOS GENERALES

APELLIDOS - NOMBRES DEL SERVIDOR		PUESTO	
Pablo Alcíbar Jiménez Delgado		Chofer	
CIUDAD - PROVINCIA DE LA COMISION		NOMBRE DE LA UNIDAD DEL SERVIDOR	
Macas – Morona Santiago		Dpto. Desarrollo Socio-Cultural y Deportivo.	
FECHA SALIDA (dd-mm-aaa)	HORA SALIDA (hh:mm)	FECHA LLEGADA	HORA LLEGADA (hh:mm)
02/03/2015	09h00	03/03/2015	17h00

SERVIDORES QUE INTEGRAN LA COMISION:
Pablo Jiménez, Arq. Santiago Castro y la Arq. Zayda Tenezaca

-DESCRIPCION DE LAS ACTIVIDADES A EJECUTARSE

- Trasladando a los compañeros de la institución para que participen de un taller para el Plan de Ordenamiento Territorial con la SEMPLADES.

TRANSPORTE

TIPO DE TRANSPORTE (Aéreo, terrestre, otros)	NOMBRE DEL TRANSPORTE	RUTA	SALIDA		LLEGADA	
			FECHA dd-mmm-aaaa	HORA hh:mm	FECHA dd-mmm-aaaa	HORA hh:mm
Terrestre	**Institucional**	**Gualaquiza-Macas**	02/03/2015	**09h00**	02/03/2015	**12h30**
Terrestre	**Institucional**	**Macas -Gualaquiza**	03/03/2015	**14h00**	03/03/2015	**17h00**

DATOS PARA TRANSFERENCIA

TIPO DE CUENTA	NO. DE CUENTA	NOMBRE DEL BANCO

FIRMA DEL SERVIDOR SOLICITANTE	FIRMA RESPONSABLE DEL DEPARTAMENTO O UNIDAD SOLICITANTE
NOMBRE: Sr. Pablo Jiménez Delgado	NOMBRE

ADMINISTRADOR DEL TALENTO HUMANO	MAXIMA AUTORIDAD O DELEGADO
FIRMA REVISADO	FIRMA AUTORIZADO
NOMBRE	NOMBRE: Ing. Patricio Ávila Choco

NOTA: Esta solicitud deberá ser presentada para su Autorización, con por lo menos 72 horas de anticipación a la licencia

- De no existir disponibilidad presupuestaria, tanto la solicitud como la autorización quedaran insubsistentes
- El informe de Licencia con remuneración deberá presentarse dentro del término máximo de 4 días de cumplida la licencia
- Está prohibido conceder licencias para el cumplimiento de servicios institucionales durante los días de descanso obligatorio, con excepción de las Máximas Autoridades o de casos excepcionales debidamente justificados por la Máxima Autoridad o su Delegado.

GOBIERNO AUTONOMO DESCENTRALIZADO
MUNICIPAL DE GUALAQUIZA
ADM. TALENTO HUMANO
10 MAR 2015
Hora: 08.42 No Registro
Recibido por:

GOBIERNO AUTÓNOMO DESCENTRALIZADO MUNICIPAL DE GUALAQUIZA	

8 ABR 2015 1671 08:49

INFORME DE LICENCIA CON REMUNERACION

Nro. SOLICITUD LICENCIA CON REMUNERACION	FECHA DE INFORME (dd-mmm-aaaa)
006-QO-OO.PP.- 2015	30-03-2015

DATOS GENERALES

APELLIDOS - NOMBRES DEL SERVIDOR	PUESTO
Quezada Orellana Osvaldo Leonardo	Operador Rodillo BOMAG
CIUDAD - PROVINCIA DE LA COMISION	NOMBRE DE LA UNIDAD DEL SERVIDOR
Gualaquiza - Morona Santiago	OBRAS PUBLICAS
SERVIDORES QUE INTEGRAN LA COMISION	
Quezada Orellana Osvaldo Leonardo	

INFORME DE ACTIVIDADES Y PRODUCTOS ALCANZADOS

ACTIVIDADES DESARROLLADAS:

- Afirmado de la vía El Cadi

ITINERARIO	SALIDA	LLEGADA
FECHA dd-mm-aaa		
HORA hh:mm	07H30	16H30
Hora Inicio de Labores el dia de retorno		

NOTA
Estos datos se refieren al tiempo efectivamente utilizado en la Comisión, desde la salida de Gualaquiza hasta el retorno a Gualaquiza

TRANSPORTE UTILIZADO			SALIDA		LLEGADA	
TIPO DE TRANSPORTE (Aéreo, terrestre, otros)	NOMBRE DEL TRANSPORTE	RUTA	FECHA dd-mmm-aaaa	HORA hh:mm	FECHA dd-mmm-aaaa	HORA hh:mm
Terrestre	**Institucional**	El Cadi	27-mar-2015	**07h30**	27-mar-2015	**16h30**

NOTA: En caso de haber utilizado transporte público aéreo o terrestre, se deberá adjuntar obligatoriamente los pasajes a bordo o boletos, de acuerdo a lo que establece el artículo 19 del Reglamento para pago de Viáticos, Subsistencias y Movilización.

OBSERVACIONES

Firma del Servidor comisionado

f) .....

NOTA
El presente informe deberá presentarse dentro del término máximo de 4 días de cumplida la licencia, caso contrario la liquidación se demorará e incluso de no presentarlo tendría que restituir los valores pagados. Cuando la licencia sea superior al número de horas o días autorizados, se deberá adjuntar la autorización por escrito de la Máxima Autoridad o su Delegado

FIRMAS DE APROBACION

RESPONSABLE DE UNIDAD DEL SERVIDOR COMISIONADO	AUTORIZADO
Ing. Fernando Sarmiento Salinas	Ing. Patricio Ávila Ch.
DIRECTOR DE OBRAS PUBLICAS	ALCALDE

GOBIERNO AUTONOMO DESCENTRALIZADO MUNICIPAL DE GUALAQUIZA
ADM. TALENTO HUMANO
13 ABR 2015
11:22
Recibido por

GOBIERNO AUTÓNOMO DESCENTRALIZADO MUNICIPAL DE GUALAQUIZA	

27 MAR 1496 12:31

INFORME DE LICENCIA CON REMUNERACION

Nro. SOLICITUD LICENCIA CON REMUNERACION	FECHA DE INFORME (dd-mmm-aaaa)
CONCEJAL - 002	27-03-2015

DATOS GENERALES	
APELLIDOS - NOMBRES DEL SERVIDOR NANTIPIA VELECELA SHAYLA CAROLA	PUESTO CONCEJAL
CIUDAD - PROVINCIA DE LA COMISION CUENCA- AZUAY	NOMBRE DE LA UNIDAD DEL SERVIDOR CONCEJAL
SERVIDORES QUE INTEGRAN LA COMISION Lcda. Shayla Nantipia, y Sr. Eduardo Orellana	

INFORME DE ACTIVIDADES Y PRODUCTOS ALCANZADOS

ACTIVIDADES DESARROLLADAS:

DÍA 12/03/2015: a las 18h00 me trasladé a la Ciudad de Cuenca, arribando al lugar a las 22h00.

Día 13/03/2015: previa delegación del alcalde, a las 08h00 me trasladé a las instalaciones de la AME REGIONAL 6, para asistir a una convocatoria en donde se trataron temas de vital importancia respecto a la transferencia de competencias hacia los GADS metropolitanos y municipales: entre ellos se tuvo la intervención de la Lcda. María Caridad Vásquez, Secretaria Ejecutiva del consejo Nacional de competencias, sobre *la regulación para el ejercicio de la competencia para gestionar los servicios de prevención, protección, socorro y extinción de incendio,* a favor de los GADS, enfatizando en que el cuerpo de bomberos son autónomos administrativa, financiera y operativamente, pero el que define la política del cantón y su modelo de Gestión es el Alcalde junto a su concejo, quienes tienen la facultad de ejecutar esta competencia a través de una política pública local junto al cuerpo de bomberos. Se citó los Art. 140 del COOTAD, Art. 69 de la Ley de Servicios Públicos y la Ley de defensa contra incendios (1979).

También se abordó el tema sobre la transferencia de competencias de *Áridos y Pétreos,* con la consulta de ¿hasta qué nivel de autonomía se manejan los GADS para hacer el control total?, al respecto se citó los Art. 264 numeral 12 de la constitución y el Art. 141 del COOTAD. Los Gads tienen las siguientes atribuciones: - Otorgar, Administrar y extinguir los derechos mineros, - Otorgar licencias ambientales para actividades mineras de explotación de material árido y pétreo, y – Otorgar la autorización para el inicio de explotación de material árido y pétreo. Nos informaron que con fecha 8 de febrero del 2015, a cada representante de los GADS se ha realizado la entrega de los expedientes de cada una de las concesiones mineras existentes.

Con respecto a la exposición sobre los valores referenciales de los sueldos de los funcionarios de los GADS municipales, diferentes delegaciones hicieron un llamado al presidente de AME Regional que se haga respetar los derechos constitucionales irrenunciables e intangibles de los servidores/as públicas de percibir una remuneración justa, también q las decisiones del Ministerio de Trabajo violentan la autonomía de los Gads.

Se solicitó a través de AME, averiguar por qué no se emiten los informes de límites de los GADS desde CONALI, en vista de que ha transcurrido mucho tiempo y la entidad no se manifiesta al respecto.

Cumpliendo con la delegación y una vez culminada la sesión de trabajo, se retornó a Gualaquiza, arribando a las 20h00.

PRODUCTOS ALCANZADOS: se participó de la Asamblea de alcaldes y alcaldesas de las Prov. Azuay, Cañar y Morona Santiago, conociendo temas arriba expuestos sobre las transferencias de competencias hacia los GADS.

ITINERARIO	SALIDA	LLEGADA
FECHA dd-mm-aaa	12/03/2015	13/03/2015
HORA hh:mm	16h00	20h00
Hora inicio de Labores el día de retorno		

NOTA
Estos datos se refieren al tiempo efectivamente utilizado en la Comisión, desde la salida de Gualaquiza hasta el retorno a Gualaquiza.

TRANSPORTE UTILIZADO	SALIDA	LLEGADA

SECRETARIA GENERAL.
PARA TRATAR EN SESION

TIPO DE TRANSPORTE (Aéreo, terrestre, otros)	NOMBRE DEL TRANSPORTE	RUTA	FECHA dd-mmm-aaaa	HORA hh:mm	FECHA dd-mmm-aaaa	HORA hh:mm
Terrestre	Vehículo de la Institución	Gualaquiza-Cuenca	12/03/2015	18h00	12/03/2015	22h00
Terrestre	Vehículo de la Institución	Cuenca-Gualaquiza	13/01/2015	16h00	13/01/2015	20H00

NOTA: En caso de haber utilizado transporte público aéreo o terrestre, se deberá adjuntar obligatoriamente los pasajes a bordo o boletos, de acuerdo a lo que establece el artículo 19 del Reglamento para pago de Viáticos, Subsistencias y Movilización.

OBSERVACIONES

FIRMA SERVIDOR COMISIONADO	NOTA
LCDA. SHAYLA NANTIPIA	El presente informe deberá presentarse dentro del término máximo de 4 días de cumplida la licencia, caso contrario la liquidación se demorará e incluso de no presentarlo tendría que restituir los valores pagados. Cuando la licencia sea superior al número de horas o días autorizados, se deberá adjuntar la autorización por escrito de la Máxima Autoridad o su Delegado

FIRMAS DE APROBACION

DIRECTOR DEPARTAMENTAL O JEFE DE UNIDAD	AUTORIZADO
	Ing. Patricio Ávila ALCALDE

GAD MUNICIPAL DE Gualaquiza

INFORME DE LICENCIA CON REMUNERACION

Nro. SOLICITUD LICENCIA CON REMUNERACION	FECHA DE INFORME (dd-mmm-aaaa)
002-CMM-CS-2015	25-03-2015

DATOS GENERALES	
APELLIDOS - NOMBRES DEL SERVIDOR SALINAS CECILIA DE JESUS	PUESTO PROMOTORA DE ADULTO MAYOR
CIUDAD - PROVINCIA DE LA COMISION MACAS-MORONA SANTIAGO	NOMBRE DE LA UNIDAD DEL SERVIDOR CONVENIO SOCIAL MIES - GAD MUNICIPAL
SERVIDORES QUE INTEGRAN LA COMISION Srta. Laura Cecibel Salinas Arévalo **PROMOTORA** Sra. Cecilia de Jesús Salinas Vargas **TÉCNICO**	

25 MAR 2015

15:00

1461

INFORME DE ACTIVIDADES Y PRODUCTOS ALCANZADOS

Actividades desarrolladas:

- Participación en la CONVOCATORIA, TALLER DE SOCIALIZACION DE NORMAS TECNICAS DE DISCAPACIDADES Y ADULTO MAYOR, previa invitación en el Circular N° MIES-CZ-6-DDM-2015-0018-C por parte de la Ing. Mayra Samaniego DIRECTORA DISTRITAL DE MORONA y autorización y disposición del Sr. Alcalde.

Resultados:

- El día Lunes 23 de marzo del presente año participamos en la CONVOCATORIA, TALLER DE SOCIALIZACION DE NORMAS TECNICAS DE DISCAPACIDADES Y ADULTO MAYOR en el salón de reuniones de la Dirección Distrital del MIES Morona.
- En este Taller se socializó la Normativa técnica del Adulto Mayor y entrega de fichas para la ejecución del convenio del Adulto Mayor.
- Se recibió un asesoramiento sobre el Programa del Bono de Desarrollo Humano y del Adulto Mayor.

ITINERARIO	SALIDA	LLEGADA
FECHA dd-mm-aaa	22/03/2015	23/03/2015
HORA hh:mm	19:00	19:30
Hora Inicio de Labores el dia de retorno		

NOTA
Estos datos se refieren al tiempo efectivamente utilizado en la Comisión, desde la salida de Gualaquiza hasta el retorno a Gualaquiza.

TRANSPORTE						
TIPO DE TRANSPORTE (Aéreo, terrestre, otros)	NOMBRE DEL TRANSPORTE	RUTA	SALIDA		LLEGADA	
			FECHA dd-mmm-aaaa	HORA hh:mm	FECHA dd-mmm-aaaa	HORA hh:mm
Terrestre	Vehiculo de la institución	Gualaquiza – Macas	22-03-2015	19:00	22-03-2015	22:00
Terrestre	Vehículo de la institución	Macas – Gualaquiza	23-03-2015	16:30	23-03-2015	19:30

GOBIERNO AUTÓNOMO DESCENTRALIZADO MUNICIPAL DE GUALAQUIZA ADM. TALENTO HUMANO 27 MAR 2015 08:48

OBSERVACIONES	
FIRMA SERVIDOR COMISIONADO Sra. Cecilia Salinas Vargas PROMOTORA	NOTA El presente informe deberá presentarse dentro del término máximo de 4 días de cumplida la licencia, caso contrario la liquidación se demorará e incluso de no presentarlo tendría que restituir los valores pagados. Cuando la licencia sea superior al número de horas o días autorizados, se deberá adjuntar la autorización por escrito de la Máxima Autoridad o su Delegado

FIRMAS DE APROBACION	
DIRECTOR DEPARTAMENTAL O JEFE DE UNIDAD Prof. Mercedes Sanmartín SECRETARIA CONVENIO MIES - MUNICIPIO	AUTORIZADO Ing. Patricio Ávila Choco. ALCALDE

Se adjunta solicitud de licencia, oficio de invitación sumillado, fotografía de registro de asistencia.

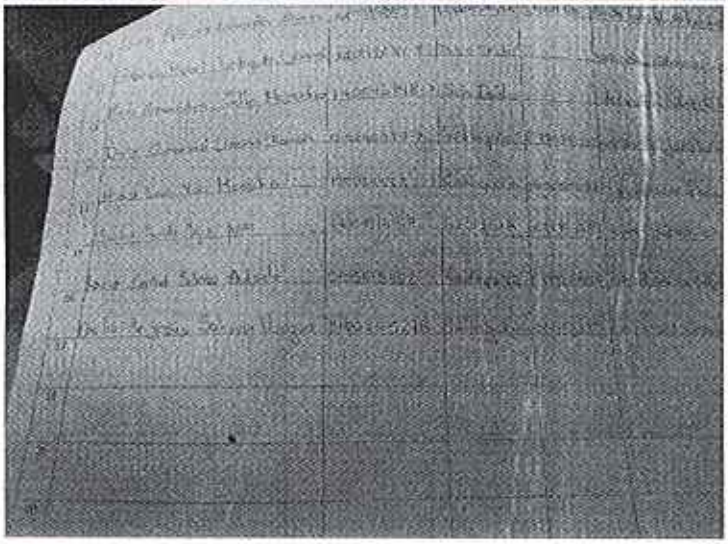

GOBIERNO AUTÓNOMO DESCENTRALIZADO MUNICIPAL DE GUALAQUIZA	

INFORME DE LICENCIA CON REMUNERACION

Nro. SOLICITUD LICENCIA CON REMUNERACION	FECHA DE INFORME (dd-mmm-aaaa)
003-CPMJ-CG-2015	25-03-2015

DATOS GENERALES

APELLIDOS - NOMBRES DEL SERVIDOR	CARGO
Dr. MVZ. Lituma Zhunio Iván Armando	TECNICO DE CONVENIO GAD PARROQUIALES
CIUDAD - PROVINCIA DE LA COMISION	**NOMBRE DE LA UNIDAD DEL SERVIDOR**
SAN MIGUEL DE CUYES- BERMEJOS - GUALAQUIZA	CONVENIO PRODUCTIVO GAD MUNICIPAL-GAD's PARROQUIALES

SERVIDORES QUE INTEGRAN LA COMISION

Dr. MVZ. Lituma Zhunio Iván Armando
TECNICO

25 MAR 2015 11:06

INFORME DE ACTIVIDADES Y PRODUCTOS ALCANZADOS

Actividades desarrolladas:

- Firma de Adendum para la ampliación del plazo del convenio de cooperación interinstitucional y transferencia de fondos entre el GAD municipal de Gualaquiza y los GAD parroquiales rurales del cantón Gualaquiza, para la agricultura de subsistencia y crianza de animales menores en el Cantón Gualaquiza.

Resultados:

- Firma del documento por parte de los presidentes de los GAD parroquiales de San Miguel de Cuyes, Amazonas, Bermejos

ITINERARIO	SALIDA	LLEGADA	NOTA
FECHA dd-mm-aaa	24/03/2015	24/03/2015	Estos datos se refieren al tiempo efectivamente utilizado en la Comisión, desde la salida de Gualaquiza hasta el retorno a Gualaquiza.
HORA hh:mm	08:00	19:00	
Hora Inicio de Labores el dia de retorno			

TRANSPORTE

TIPO DE TRANSPORTE (Aéreo, terrestre, otros)	NOMBRE DEL TRANSPORTE	RUTA	SALIDA		LLEGADA	
			FECHA dd-mmm-aaaa	HORA hh:mm	FECHA dd-mmm-aaaa	HORA hh:mm
Terrestre	Vehículo de la Institución	Gualaquiza – San Miguel de Cuyes	24 - 03 - 2015	08:00	24-03-2015	13:00
Terrestre	Vehículo de la Institución	*San Miguel de Cuyes - Bermejos*	24 - 03 - 2015	13:30	24-03-2015	17:00
Terrestre	Vehículo de la Institución	Bermejos-Gualaquiza	24 - 03 - 2015	17:30	24-03-2015	19:00

GOBIERNO AUTÓNOMO DESCENTRALIZADO MUNICIPAL DE GUALAQUIZA
ADM. TALENTO HUMANO
27 MAR 2015
Hora 08:48 No. Registro
Recibido por

OBSERVACIONES	
En atención al Memorando No. GADMG – A – 2015 – 045 – M. se coordina entre los técnicos de convenios de producción para dar cumplimiento a lo solicitado, resolviéndose que realice la legalización del adendum con los gobiernos parroquiales de San Miguel de Cuyes, Amazonas, Bermejos.	
FIRMA SERVIDOR COMISIONADO Dr. MVZ: Lituma Zhunio Iván Armando	NOTA El presente informe deberá presentarse dentro del término máximo de 4 días de cumplida la licencia, caso contrario la liquidación se demorará e incluso de no presentarlo tendría que restituir los valores pagados. Cuando la licencia sea superior al número de horas o días autorizados, se deberá adjuntar la autorización por escrito de la Máxima Autoridad o su Delegado

FIRMAS DE APROBACION	
DIRECTOR DEPARTAMENTAL O JEFE DE UNIDAD 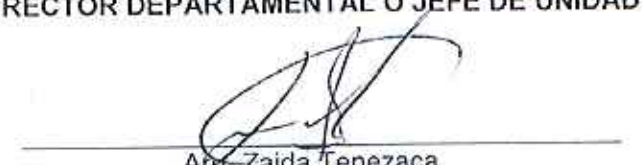 Abg. Zaida Tenezaca **COORDINADORA GENERAL**	**AUTORIZADO** 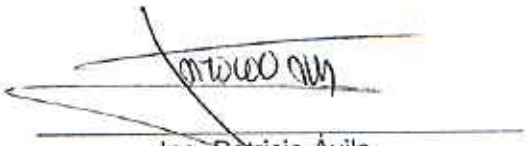 Ing. Patricio Ávila. **ALCALDE**

Solicitud de licencia, Memorando Circular No. GADMG-A-2015-045-M, copia de adendum firmado, hoja de ruta.

GAD MUNICIPAL DE Gualaquiza

25 MAR 2015

INFORME DE LICENCIA CON REMUNERACION

Nro. SOLICITUD LICENCIA CON REMUNERACION	FECHA DE INFORME (dd-mmm-aaaa)
001-CMM-CS-2015	25-03-2015

14 62-P

DATOS GENERALES	
APELLIDOS - NOMBRES DEL SERVIDOR SALINAS LAURA CECIBEL	PUESTO PROMOTORA DE ADULTO MAYOR
CIUDAD - PROVINCIA DE LA COMISION MACAS-MORONA SANTIAGO	NOMBRE DE LA UNIDAD DEL SERVIDOR CONVENIO SOCIAL MIES - GAD MUNICIPAL
SERVIDORES QUE INTEGRAN LA COMISION Srta. Laura Cecibel Salinas Arévalo **PROMOTORA** Sra. Cecilia de Jesús Salinas Vargas **TÉCNICO**	

INFORME DE ACTIVIDADES Y PRODUCTOS ALCANZADOS

Actividades desarrolladas:

- Participación en la CONVOCATORIA, TALLER DE SOCIALIZACION DE NORMAS TECNICAS DE DISCAPACIDADES Y ADULTO MAYOR, previa invitación en el Circular N° MIES-CZ-6-DDM-2015-0018-C por parte de la Ing. Mayra Samaniego DIRECTORA DISTRITAL DE MORONA y autorización y disposición del Sr. Alcalde.

Resultados:

- El día Lunes 23 de marzo del presente año participamos en la CONVOCATORIA, TALLER DE SOCIALIZACION DE NORMAS TECNICAS DE DISCAPACIDADES Y ADULTO MAYOR en el salón de reuniones de la Dirección Distrital del MIES Morona.
- En este Taller se socializó la Normativa técnica del Adulto Mayor y entrega de fichas para la ejecución del convenio del Adulto Mayor.
- Se recibió un asesoramiento sobre el Programa del Bono de Desarrollo Humano y del Adulto Mayor.

ITINERARIO	SALIDA	LLEGADA
FECHA dd-mm-aaa	22/03/2015	23/03/2015
HORA hh:mm	19:00	19:30
Hora Inicio de Labores el dia de retorno		

NOTA
Estos datos se refieren al tiempo efectivamente utilizado en la Comisión, desde la salida de Gualaquiza hasta el retorno a Gualaquiza.

TRANSPORTE						
TIPO DE TRANSPORTE (Aéreo, terrestre, otros)	NOMBRE DEL TRANSPORTE	RUTA	SALIDA		LLEGADA	
			FECHA dd-mmm-aaaa	HORA hh:mm	FECHA dd-mmm-aaaa	HORA hh:mm
Terrestre	Vehículo de la institución	Gualaquiza – Macas	22-03-2015	19:00	22-03-2015	22:00
Terrestre	Vehículo de la institución	Macas – Gualaquiza	23-03-2015	16:30	23-03-2015	19:30

MUNICIPAL DE GUALAQUIZA
ADM. TALENTO HUMANO
27 MAR 2015
08:48

OBSERVACIONES	
FIRMA SERVIDOR COMISIONADO Srta. Cecibel Salinas Arévalo PROMOTORA	NOTA El presente informe deberá presentarse dentro del término máximo de 4 días de cumplida la licencia, caso contrario la liquidación se demorará e incluso de no presentarlo tendría que restituir los valores pagados. Cuando la licencia sea superior al número de horas o días autorizados, se deberá adjuntar la autorización por escrito de la Máxima Autoridad o su Delegado

FIRMAS DE APROBACION	
DIRECTOR DEPARTAMENTAL O JEFE DE UNIDAD Prof. Mercedes Sanmartin SECRETARIA CONVENIO MIES - MUNICIPIO	AUTORIZADO Ing. Patricio Avila Choco. ALCALDE

Se adjunta solicitud de licencia, oficio de invitación sumillado, fotografía de registro de asistencia.

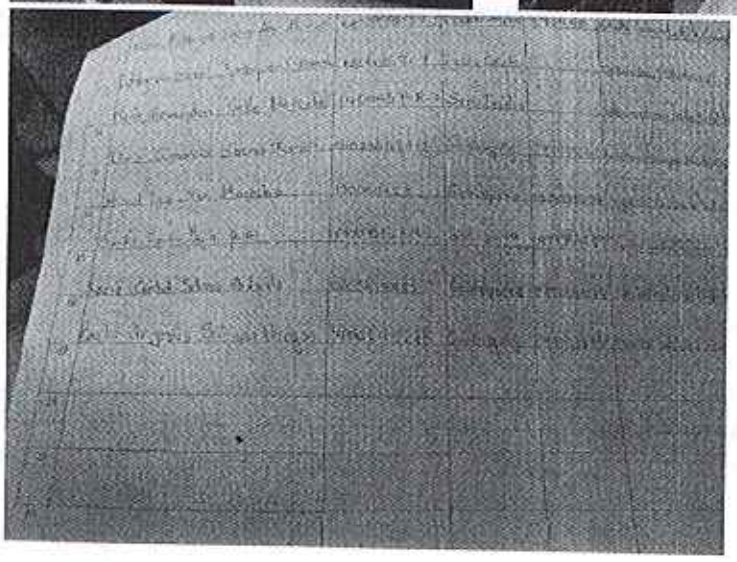

GOBIERNO AUTÓNOMO DESCENTRALIZADO MUNICIPAL DE GUALAQUIZA	

INFORME DE LICENCIA CON REMUNERACIÓN

Nro. SOLICITUD LICENCIA CON REMUNERACIÓN	FECHA DE INFORME (dd-mmm-aaaa)
001-CONVENIO GADMG-MAE	23-03-2015

DATOS GENERALES

APELLIDOS - NOMBRES DEL SERVIDOR	PUESTO
Redrobán Ávila Jonnathan Mauricio	Guardabosque del Convenio GADMG-MAE
CIUDAD - PROVINCIA DE LA COMISION	NOMBRE DE LA UNIDAD DEL SERVIDOR
Cuenca, Azuay	Servicios Públicos y Gestión Ambiental

SERVIDORES QUE INTEGRAN LA COMISION
Ing. Nancy Tapia Gaona
Top. Patricio Tapia
Sr. Jonnathan Redrobán

24 MAR 2015 13:35
1421

INFORME DE ACTIVIDADES Y PRODUCTOS ALCANZADOS

ACTIVIDADES DESARROLLADAS Y RESULTADOS:

En el taller de "Capacitación en el uso de GPS de precisión", se abordo los siguientes temas:

Día 1

Introducción GNSS
Descripción Equipo
Software de campo 1 (MMFIELD)
Registro de posición GPS
- Puntos, líneas y polígonos

Estilos de levantamiento
Diccionario de datos
Atributos y simbología de datos

Día 2

Descripción de equipo
Software de campo 2 (PMFIELD)
Levantamiento de campo
Estilos de levantamiento
- Estático
- Cinemático

Transferencia de datos
Descripción software de oficina
Instalación de software

Día 3

Postproceso de datos
- Datos con software de campo 1
- Datos con software de campo 2

Análisis de postproceso
Exportación datos shape
Exportación datos Excel
Resumen de lo realizado
Aplicaciones generales
Cuidados y mantenimiento
Pruebas de conocimiento
Consultas y preguntas

GOBIERNO AUTÓNOMO DESCENTRALIZADO MUNICIPAL DE GUALAQUIZA
ADM. TALENTO HUMANO
25 MAR 2015
Hora 09:09
Recibido por

ITINERARIO	SALIDA	LLEGADA
FECHA dd-mm-aaa	16/03/2015	19/03/2015
HORA hh:mm	16:30	22:00
Hora Inicio de Labores el día de retorno		

NOTA
Estos datos se refieren al tiempo efectivamente utilizado en la Comisión, desde la salida de Gualaquiza hasta el retorno a Gualaquiza.

TRANSPORTE (Aéreo, terrestre, otros)	TRANSPORTE	RUTA	FECHA dd-mmm-aaaa	HORA hh:mm	FECHA dd-mmm-aaaa	HORA hh:mm
Terrestre	Vehículo del GADMG	Gualaquiza-Cuenca	16-03-2015	16:30	16-03-2015	20:30
Terrestre	Vehículo particular	Cuenca-Gualaquiza	19-03-2015	16:30	19-03-2015	22:00

NOTA: En caso de haber utilizado transporte público aéreo o terrestre, se deberá adjuntar obligatoriamente los pasajes a bordo o boletos, de acuerdo a lo que establece el artículo 19 del Reglamento para pago de Viáticos, Subsistencias y Movilización.

OBSERVACIONES

FIRMA SERVIDOR COMISIONADO

Sr. Jonnathan Redrobán Ávila

NOTA
El presente informe deberá presentárse dentro del término máximo de 4 días de cumplida la licencia, caso contrario la liquidación se demorará e incluso de no presentarlo tendría que restituir los valores pagados. Cuando la licencia sea superior al número de horas o días autorizados, se deberá adjuntar la autorización por escrito de la Máxima Autoridad o su Delegado

FIRMAS DE APROBACION

DIRECTOR DEPARTAMENTAL O JEFE DE UNIDAD	AUTORIZADO
Ing. Silvio Ordoñez	Ing. Patricio Ávila Choco ALCALDE

Nota: Se adjunta registro de asistencia de los participantes y fotos del taller.

GOBIERNO AUTÓNOMO DESCENTRALIZADO MUNICIPAL DE GUALAQUIZA	

INFORME DE LICENCIA CON REMUNERACIÓN

Nro. SOLICITUD LICENCIA CON REMUNERACION	FECHA DE INFORME (dd-mmm-aaaa)
002-CONVENIO GADMG-MAE	20-03-2015

DATOS GENERALES

APELLIDOS - NOMBRES DEL SERVIDOR	PUESTO
Tapia Gaona Nancy Magali	Técnica del Convenio GADMG-MAE
CIUDAD - PROVINCIA DE LA COMISION	NOMBRE DE LA UNIDAD DEL SERVIDOR
Cuenca, Azuay	Servicios Públicos y Gestión Ambiental

SERVIDORES QUE INTEGRAN LA COMISION

Nancy Tapia Gaona
Top. Patricio Tapia
Sr. Jonnathan Redrobán

INFORME DE ACTIVIDADES Y PRODUCTOS ALCANZADOS

ACTIVIDADES DESARROLLADAS Y RESULTADOS:

En el taller de "Capacitación en el uso de GPS de precisión", se abordo los siguientes temas:

Día 1

Introducción GNSS
Descripción Equipo
Software de campo 1 (MMFIELD)
Registro de posición GPS
- Puntos, líneas y polígonos

Estilos de levantamiento
Diccionario de datos
Atributos y simbología de datos

Día 2

Descripción de equipo
Software de campo 2 (PMFIELD)
Levantamiento de campo
Estilos de levantamiento
- Estático
- Cinemático

Transferencia de datos
Descripción software de oficina
Instalación de software

Día 3

Postproceso de datos
- Datos con software de campo 1
- Datos con software de campo 2

Análisis de postproceso
Exportación datos shape
Exportación datos Excel
Resumen de lo realizado
Aplicaciones generales
Cuidados y mantenimiento
Pruebas de conocimiento
Consultas y preguntas

ITINERARIO	SALIDA	LLEGADA
FECHA dd-mm-aaa	16/03/2015	19/03/2015
HORA hh:mm	16:30	22:00
Hora Inicio de Labores el día de retorno		

NOTA
Estos datos se refieren al tiempo efectivamente utilizado en la Comisión, desde la salida de Gualaquiza hasta el retorno a Gualaquiza.

(Aéreo, terrestre, otros)	TRANSPORTE	RUTA	FECHA dd-mmm-aaaa	HORA hh:mm	FECHA dd-mmm-aaaa	HORA hh:mm
Terrestre	Vehículo del GADMG	Gualaquiza-Cuenca	16-03-2015	16:30	16-03-2015	20:30
Terrestre	Coop. de transporte 16 de agosto	Cuenca-Gualaquiza	19-03-2015	16:30	19-03-2015	22:00

NOTA: En caso de haber utilizado transporte público aéreo o terrestre, se deberá adjuntar obligatoriamente los pasajes a bordo o boletos, de acuerdo a lo que establece el artículo 19 del Reglamento para pago de Viáticos, Subsistencias y Movilización.

OBSERVACIONES

FIRMA SERVIDOR COMISIONADO

Ing. Nancy Tapia Gaona

NOTA
El presente informe deberá presentarse dentro del término máximo de 4 días de cumplida la licencia, caso contrario la liquidación se demorará e incluso de no presentarlo tendría que restituir los valores pagados. Cuando la licencia sea superior al número de horas o días autorizados, se deberá adjuntar la autorización por escrito de la Máxima Autoridad o su Delegado

FIRMAS DE APROBACION

DIRECTOR DEPARTAMENTAL O JEFE DE UNIDAD

Ing. Silvio Ordoñez

AUTORIZADO

Ing. Patricio Ávila Choco
ALCALDE

Nota: Se adjunta boleto de camino Cuenca Gualaquiza, registro de asistencia de los participantes y fotos del taller.

GOBIERNO AUTONOMO DESCENTRALIZADO MUNICIPAL DE GUALAQUIZA	19 MAR 2015 14:58 1352

INFORME DE LICENCIA CON REMUNERACION

Nro. SOLICITUD LICENCIA CON REMUNERACION	FECHA DE INFORME (dd-mmm-aaaa)
05	18/03/2015

DATOS GENERALES

APELLIDOS - NOMBRES DEL SERVIDOR	PUESTO
Danny Javier Jara Paltin	Fiscalizador
CIUDAD - PROVINCIA DE LA COMISION	NOMBRE DE LA UNIDAD DEL SERVIDOR
La Pradera-El Rosario-Bermejos-San Martin-Morona Santiago	Obras Públicas
SERVIDORES QUE INTEGRAN LA COMISION	
Ordoñez Muñoz Christian Rolando Jara Paltìn Danny Javier	

INFORME DE ACTIVIDADES Y PRODUCTOS ALCANZADOS

- **La Pradera**

16-03-2015 hora de llegada 09:30
Hora de salida 10:30

Fiscalización e Inspección de obra:
Ampliación de Sistema de agua La Pradera.

- **El Rosario**

16-03-2015 hora de llegada 11:15
Hora de salida 12:00

Fiscalización e Inspección de obra:
Mejoramiento de Sistema de Agua El Rosario.

- **Bermejos**

16-03-2015 hora de llegada 14:00
Hora de salida 14:30

Fiscalización e Inspección de obra:
Ampliación sistema de Alcantarillado de aguas residuales Bermejos.

- **San Martin**

16-03-2015 hora de llegada 15:00
Hora de salida 15:30

Fiscalización e Inspección de obra:
Construcción de sistema de agua potable para San Martin.

ITINERARIO	SALIDA	LLEGADA
FECHA dd-mm-aaa	16/03/2015	16/03/2015
HORA hh:mm	08h30	16h30
Hora Inicio de Labores el dia de retorno		

NOTA
Estos datos se refieren al tiempo efectivamente utilizado en la Comisión, desde la salida del lugar de residencia o trabajo habituales o del cumplimiento de la licencia según sea el caso, hasta su llegada de estos sitios

TRANSPORTE UTILIZADO			SALIDA		LLEGADA	
TIPO DE TRANSPORTE (Aéreo, terrestre, otros)	NOMBRE DEL TRANSPORTE	RUTA	FECHA dd-mmm-aaaa	HORA hh:mm	FECHA dd-mmm-aaaa	HORA hh:mm
Terrestre	Vehículo de la Institución	Gualaquiza – La Pradera	16-03-2015	08:30	16-03-2015	09:30
Terrestre	Vehículo de la Institución	La Pradera – El Rosario	16-03-2015	10:30	16-03-2015	11:15
Terrestre	Vehículo de la Institución	El Rosario - Bermejos	16-03-2015	12:00	16-03-2015	14:00
Terrestre	Vehículo de la Institución	Bermejos - San Martin	16-03-2015	14:30	16-03-2015	15:00
Terrestre	Vehículo de la Institución	San Martin - Gualaquiza	16-03-2015	15:30	16-03-2015	16:30

20 MAR 2015
10:50

Agua El Rosario

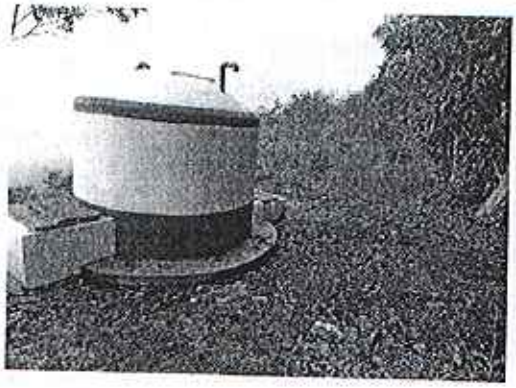

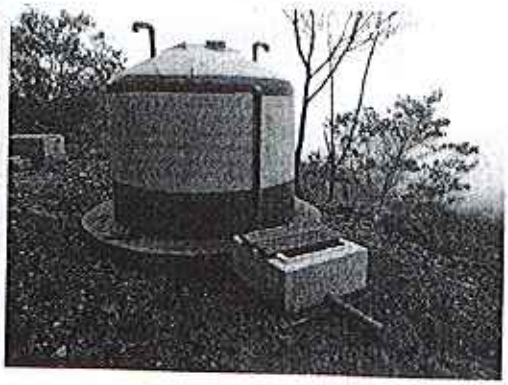

Agua San Martin

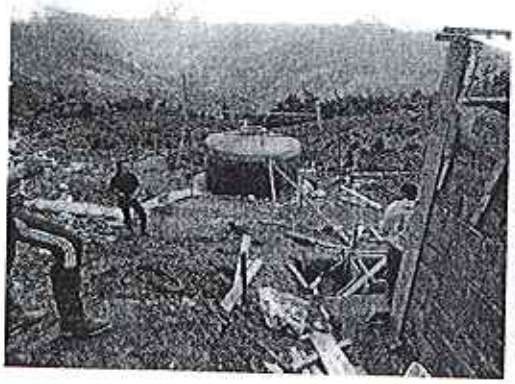

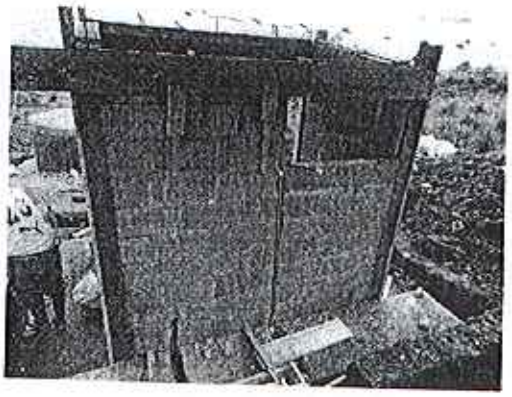

OBSERVACIONES	
FIRMA SERVIDOR COMISIONADO Ing. Danny Javier Jara Paltin	NOTA El presente informe deberá presentarse dentro del término máximo de 4 días de cumplida la licencia, caso contrario la liquidación se demorará e incluso de no presentarlo tendría que restituir los valores pagados. Cuando la licencia sea superior al número de horas o días autorizados, se deberá adjuntar la autorización por escrito de la Máxima Autoridad o su Delegado

FIRMAS DE APROBACION	
DIRECTOR DEPARTAMENTAL O JEFE DE UNIDAD Ing. Fernando Sarmiento. DIRECTOR OO PP	AUTORIZADO Ing. Patricio Ávila Choco ALCALDE

MUNICIPAL DE GUALAQUIZA

19 MAR 2015

GOBIERNO AUTONOMO DESCENTRALIZADO MUNICIPAL DE GUALAQUIZA	1343 - 10:20 fasi
INFORME DE LICENCIA CON REMUNERACION	
Nro. SOLICITUD LICENCIA CON REMUNERACION 03	FECHA DE INFORME (dd-mmm-aaaa) 18/03/2015

DATOS GENERALES	
APELLIDOS - NOMBRES DEL SERVIDOR Ordoñez Muñoz Christian Rolando	PUESTO Fiscalizador
CIUDAD - PROVINCIA DE LA COMISION La Pradera-El Rosario-Bermejos-San Martin-Morona Santiago	NOMBRE DE LA UNIDAD DEL SERVIDOR Obras Públicas
SERVIDORES QUE INTEGRAN LA COMISION Ordoñez Muñoz Christian Rolando Jara Paltin Danny Javier	

INFORME DE ACTIVIDADES Y PRODUCTOS ALCANZADOS

- **La Pradera**
  16-03-2015 hora de llegada 09:30
  Hora de salida 10:30

Fiscalización e Inspección de obra:
Ampliación de Sistema de agua La Pradera.

- **El Rosario**
  16-03-2015 hora de llegada 11:15
  Hora de salida 12:00

Fiscalización e Inspección de obra:
Mejoramiento de Sistema de Agua El Rosario.

- **Bermejos**
  16-03-2015 hora de llegada 14:00
  Hora de salida 14:30

Fiscalización e Inspección de obra:
Ampliación sistema de Alcantarillado de aguas residuales Bermejos.

- **San Martin**
  16-03-2015 hora de llegada 15:00
  Hora de salida 15:30

Fiscalización e Inspección de obra:
Construcción de sistema de agua potable para San Martin.

Proseguir tarea
Tramite por favor

19-III-2015

ITINERARIO	SALIDA	LLEGADA
FECHA dd-mm-aaa	16/03/2015	16/03/2015
HORA hh:mm	08h30	16h30
Hora Inicio de Labores el dia de retorno		

NOTA
Estos datos se refieren al tiempo efectivamente utilizado en la Comisión, desde la salida del lugar de residencia o trabajo habituales o del cumplimiento de la licencia según sea el caso, hasta su llegada de estos sitios

TRANSPORTE UTILIZADO			SALIDA		LLEGADA	
TIPO DE TRANSPORTE (Aéreo, terrestre, otros)	NOMBRE DEL TRANSPORTE	RUTA	FECHA dd-mmm-aaaa	HORA hh:mm	FECHA dd-mmm-aaaa	HORA hh:mm
Terrestre	Vehículo de la Institución	Gualaquiza – La Pradera	16-03-2015	08:30	16-03-2015	09:30
Terrestre	Vehículo de la Institución	La Pradera – El Rosario	16-03-2015	10:30	16-03-2015	11:15
Terrestre	Vehículo de la Institución	El Rosario - Bermejos	16-03-2015	12:00	16-03-2015	14:00
Terrestre	Vehículo de la Institución	Bermejos - San Martin	16-03-2015	14:30	16-03-2015	15:00
Terrestre	Vehículo de la Institución	San Martin - Gualaquiza	16-03-2015	15:30	16-03-2015	16:30

GOBIERNO AUTONOMO DESCENTRALIZADO MUNICIPAL DE GUALAQUIZA
ADM. TALENTO HUMANO
20 MAR 2015
Hora: 10:50 Registro
Recibido por:

OBSERVACIONES	
FIRMA SERVIDOR COMISIONADO Ing. Christian Rolando Ordoñez Muñoz	NOTA El presente informe deberá presentarse dentro del término máximo de 4 días de cumplida la licencia, caso contrario la liquidación se demorará e incluso de no presentarlo tendría que restituir los valores pagados. Cuando la licencia sea superior al número de horas o días autorizados, se deberá adjuntar la autorización por escrito de la Máxima Autoridad o su Delegado

FIRMAS DE APROBACION	
DIRECTOR DEPARTAMENTAL O JEFE DE UNIDAD Ing. Fernando Sarmiento. DIRECTOR OO.PP.	AUTORIZADO Ing. Patricio Ávila Choco ALCALDE

BERMEJOS

LA PRADERA

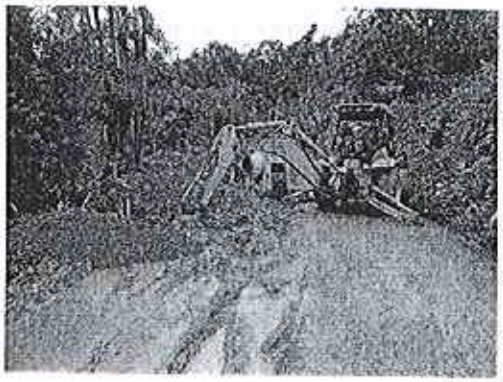

GOBIERNO AUTÓNOMO DESCENTRALIZADO MUNICIPAL DE GUALAQUIZA	GAD MUNICIPAL DE Gualaquiza

INFORME DE LICENCIA CON REMUNERACION

Nro. SOLICITUD LICENCIA CON REMUNERACION	FECHA DE INFORME (dd-mmm-aaaa)
04-GADMG-DF-2015	16-Marzo-2015

DATOS GENERALES

APELLIDOS - NOMBRES DEL SERVIDOR	PUESTO
DRA.PLACENCIA MOROCHO NORA	DIRECTORA FINANCIERA
CIUDAD - PROVINCIA DE LA COMISION	NOMBRE DE LA UNIDAD DEL SERVIDOR
CUENCA-AZUAY	DIRECCIÓN FINANCIERA

SERVIDORES QUE INTEGRAN LA COMISION

- DRA.PLACENCIA MOROCHO NORA YOLANDA
-ING.PATIÑO CARCHI SONIA MARIBEL
-ING.PATRICIO AVILA CHOCO
-ANGEL PATRICIO FERNANDEZ

16 MAR 2015 14:36 1272

INFORME DE ACTIVIDADES Y PRODUCTOS ALCANZADOS

ACTIVIDADES DESARROLLADAS:

Conjuntamente con el Ing. Patricio Ávila, ALCALDE. Acudimos a la Superintendencia de Compañias para la obtención del certificado para el registro de firmas, de inmediato nos dirigimos al Banco Central con la finalidad de aperturar una cuenta única para los Proyectos a desarrollarse a través de los convenios con el MIES. Entregamos toda la documentación requerida y actualización de firmas del Autorizador (Dra. Nora Placencia)/ Registrador (Ing. Sonia Patiño)
Así mismo se obtuvo la firma electrónica para el Sr. Alcalde Ing. Patricio Ávila para continuar con el proceso de Facturación electrónica.

RESULTADOS:

Al 12-03-2015 nos entrega a través del correo electrónico, la certificación bancaria de la Nueva Cuenta Corriente No.81220095 denominada "GAD MUN-GUALAQUIZA-14D01-DIREC-DISTRITAL MIES DN".
El 11-03-2015 El Banco Central entrega al Sr. Alcalde la firma electrónica en archivo digital.

ITINERARIO	SALIDA	LLEGADA
FECHA dd-mm-aaa	10/03/2015	11/03/2015
HORA hh:mm	19:00 pm	21:30
Hora Inicio de Labores el día de retorno		

NOTA
Estos datos se refieren al tiempo efectivamente utilizado en la Comisión, desde la salida de Gualaquiza hasta el retorno a Gualaquiza.

TRANSPORTE UTILIZADO			SALIDA		LLEGADA	
TIPO DE TRANSPORTE (Aéreo, terrestre, otros)	NOMBRE DEL TRANSPORTE	RUTA	FECHA dd-mmm-aaaa	HORA hh:mm	FECHA dd-mmm-aaaa	HORA hh:mm
Terrestre	Institucional	Gualaquiza – Cuenca	10/03/2015	19:00	10/03/2015	23:00
Terrestre	Institucional	Cuenca - Gualaquiza	11/03/2015	17:30	11/03/2015	21:30

NOTA: En caso de haber utilizado transporte público aéreo o terrestre, se deberá adjuntar obligatoriamente los pasajes a bordo o boletos, de acuerdo a lo que establece el artículo 23 del Reglamento para pago de Viáticos, Subsistencias y Movilización.

OBSERVACIONES

FIRMA SERVIDOR COMISIONADO	NOTA
Dra.Nora Placencia	El presente informe deberá presentarse dentro del término máximo de 4 días de cumplida la licencia, caso contrario la liquidación se demorará e incluso de no presentarlo tendría que restituir los valores pagados. Cuando la licencia sea superior al número de horas o días autorizados, se deberá adjuntar la autorización por escrito de la Máxima Autoridad o su Delegado

20 MAR 2015

FIRMAS DE APROBACION	
DIRECTOR DEPARTAMENTAL O JEFE DE UNIDAD	AUTORIZADO
Ing.Patricio Ávila **ALCALDE**	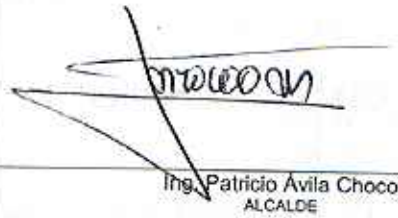 Ing. Patricio Ávila Choco ALCALDE
Adj. Solicitud de licencia, Certificación bancaria, autorización de Alcaldía y Hoja de Ruta	

GOBIERNO AUTÓNOMO DESCENTRALIZADO MUNICIPAL DE GUALAQUIZA	
INFORME DE LICENCIA CON REMUNERACION	
Nro. SOLICITUD LICENCIA CON REMUNERACION 018-A-CH-PF2015	FECHA DE INFORME (dd-mmm-aaaa) 12-03-2015

08:24
12327

DATOS GENERALES	
APELLIDOS - NOMBRES DEL SERVIDOR Fernández Brito Ángel Patricio	PUESTO Chofer
CIUDAD-PROVINCIA DE LA CO Cuenca-Azuay	NOMBRE DE LA UNIDAD DEL SERVIDOR ALCALDÍA
SERVIDORES QUE INTEGRAN LA COMISION Ing. Patricio Ávila, Dra. Nora Plasencia, Ing. Sonia Patiño, Sr .Patricio Fernández.	

INFORME DE ACTIVIDADES Y PRODUCTOS ALCANZADOS

ACTIVIDADES DESARROLLADAS: Me traslade a la Ciudad de Cuenca con el Sr. Alcalde Patricio Ávila, Dra. Nora Plasencia, Ing. Sonia Patiño, para aperturar una cuenta corriente y Activar la firma Electrónica en el Banco Central del Ecuador. Entregar planillas de contrato del alcantarillado de nuestro Cantón en el Banco del Estado.

OBSERVACIONES:

ITINERARIO	SALIDA	LLEGADA	NOTA
FECHA dd-mm-aaa	10-03-2015	11-03-2015	Estos datos se refieren al tiempo efectivamente utilizado en la Comisión, desde la salida de Gualaquiza hasta el retorno a Gualaqu0iza.
HORA hh:mm	19:00	21:00	

TRANSPORTE UTILIZADO			SALIDA		LLEGADA	
TIPO DE TRANSPORTE (Aéreo, terrestre, otros)	NOMBRE DEL TRANSPORTE	RUTA	FECHA dd-mmm-aaaa	HORA hh:mm	FECHA dd-mmm-aaaa	HORA hh:mm
Terrestre	Institucional	Gualaquiza-Cuenca	10-03-2015	19:00	10-03-2015	23:00
Terrestre	Institucional	Cuenca-Gualaquiza	11-03-2015	17:30	11-03-2015	21:00

NOTA: En caso de haber utilizado transporte público aéreo o terrestre, se deberá adjuntar obligatoriamente los pasajes a bordo o boletos, de acuerdo a lo que establece el artículo 19 del Reglamento para pago de Viáticos, Subsistencias y Movilización.

OBSERVACIONES

FIRMA SERVIDOR COMISIONADO	NOTA
Ángel Patricio Fernandez Brito	El presente informe deberá presentarse dentro del término máximo de 4 días de cumplida la licencia, caso contrario la liquidación se demorará e incluso de no presentarlo tendría que restituir los valores pagados. Cuando la licencia sea superior al número de horas o días autorizados, se deberá adjuntar la autorización por escrito de la Máxima Autoridad o su Delegado

FIRMAS DE APROBACION

DIRECTOR DEPARTAMENTAL O JEFE DE UNIDAD	AUTORIZADO
	Ing. Patricio Ávila Choco ALCALDE

GOBIERNO AUTONOMO DESCENTRALIZADO MUNICIPAL DE GUALAQUIZA
ADM. TALENTO HUMANO
16 MAR 2015
13:40

GOBIERNO AUTÓNOMO DESCENTRALIZADO MUNICIPAL DE GUALAQUIZA	

SOLICITUD DE LICENCIA CON REMUNERACION

Nro. SOLICITUD LICENCIA CON REMUNERACION	FECHA DE SOLICITUD (dd-mmm-aaaa)
018-A-CH-2015	10-03-2015

SELECCIONE LO QUE REQUIERA SOLICITAR

VIATICOS ☐ MOVILIZACIONES ☐ SUBSISTENCIAS ☐ ALIMENTACION ☐

DATOS GENERALES

APELLIDOS - NOMBRES DEL SERVIDOR		PUESTO	
Fernández Brito Ángel Patricio		Chofer	
CIUDAD - PROVINCIA DE LA COMISION		NOMBRE DE LA UNIDAD DEL SERVIDOR	
Cuenca – Azuay		Alcaldía	
FECHA SALIDA (dd-mmm-aaaa)	HORA SALIDA (hh:mm)	FECHA LLEGADA (dd-mmm-aaaa) (LUGAR HABITUAL DE TRABAJO)	HORA LLEGADA (hh:mm) (LUGAR HABITUAL DE TRABAJO)
10/03/2015	19H00	11/03/2015	18H00

SERVIDORES QUE INTEGRAN LA COMISION:

1.- Ing. Patricio Avila. 2.- Dra. Nora Placencia. 3.- Ing. Sonia Patiño. 4.- Sr. Patricio Fernández.

-DESCRIPCION DE LAS ACTIVIDADES A EJECUTARSE

Esta Alcaldía solicita a Ud. que el día de hoy 10 de marzo de 2015, a las 19H00 me traslade a la ciudad de Cuenca con la finalidad de que el día de mañana 11 de Marzo de 2015 pueda aperturar una cuenta corriente en el Banco Central Sucursal Cuenca y activar la firma electrónica en esta misma Entidad Bancaria, y además realizar la entrega de planillas de Fiscalización de los contratos de Alcantarillado de la ciudad en el Banco del Estado, iré acompañado de la Directora Financiera y Tesorera Municipal.

TRANSPORTE

TIPO DE TRANSPORTE (Aéreo, terrestre, otros)	NOMBRE DEL TRANSPORTE	RUTA	SALIDA		LLEGADA	
			FECHA dd-mmm-aaaa	HORA hh:mm	FECHA dd-mmm-aaaa	HORA hh:mm
Terrestre	Institucional	Gualaquiza-Cuenca	10/03/2015	19H00	10/03/2015	23H00
Terrestre	Institucional	Cuenca-Gualaquiza	11/03/2015	14h30	11/03/2015	18h00

DATOS PARA TRANSFERENCIA

TIPO DE CUENTA	NO. DE CUENTA	NOMBRE DEL BANCO

FIRMA DEL SERVIDOR SOLICITANTE	FIRMA RESPONSABLE DE LA UNIDAD SOLICITANTE
Sr. Patricio Fernández	
JEFE INMEDIATO DEL RESPONSABLE DE LA UNIDAD	**MAXIMA AUTORIDAD O DELEGADO**
FIRMA REVISADO	FIRMA AUTORIZADO
	Ing. Patricio Avila Choco

NOTA: Esta solicitud deberá ser presentada para su Autorización, con por lo menos 72 horas de anticipación a la licencia

- De no existir disponibilidad presupuestaria, tanto la solicitud como la autorización quedaran insubsistentes
- El informe de Licencia con remuneración deberá presentarse dentro del término máximo de 4 días de cumplida la licencia
- Está prohibido conceder licencias para el cumplimiento de servicios institucionales durante los días de descanso obligatorio, con excepción de las Máximas Autoridades o de casos excepcionales debidamente justificados por la Máxima Autoridad o su Delegado.

GOBIERNO AUTÓNOMO DESCENTRALIZADO MUNICIPAL DE GUALAQUIZA	GAD MUNICIPAL DE Gualaquiza

INFORME DE LICENCIA CON REMUNERACION

Nro. SOLICITUD LICENCIA CON REMUNERACION	FECHA DE INFORME (dd-mmm-aaaa)
02-GADMG-T-2015	16-Marzo-2015

DATOS GENERALES

APELLIDOS - NOMBRES DEL SERVIDOR	PUESTO
ING.SONIA PATIÑO CARCHI	TESORERA
CIUDAD - PROVINCIA DE LA COMISION	NOMBRE DE LA UNIDAD DEL SERVIDOR
CUENCA-AZUAY	TESORERIA

SERVIDORES QUE INTEGRAN LA COMISION

- DRA.PLACENCIA MOROCHO NORA YOLANDA
-ING.PATIÑO CARCHI SONIA MARIBEL
-ING.PATRICIO AVILA CHOCO
-ANGEL PATRICIO FERNANDEZ

16 MAR 2015 1271 14:37

INFORME DE ACTIVIDADES Y PRODUCTOS ALCANZADOS

ACTIVIDADES DESARROLLADAS:

Conjuntamente con el Ing. Patricio Ávila, ALCALDE. Acudimos a la Superintendencia de Compañias para la obtención del certificado para el registro de firmas, de inmediato nos dirigimos al Banco Central con la finalidad de aperturar una cuenta única para los Proyectos a desarrollarse a través de los convenios con el MIES. Entregamos toda la documentación requerida y actualización de firmas del Autorizador (Dra. Nora Placencia)/ Registrador (Ing. Sonia Patiño)
Así mismo se obtuvo la firma electrónica para el Sr. Alcalde Ing. Patricio Ávila para continuar con el proceso de Facturación electrónica.

RESULTADOS:

Al 12-03-2015 nos entrega a través del correo electrónico, la certificación bancaria de la Nueva Cuenta Corriente No.81220095 denominada "GAD MUN-GUALAQUIZA-14D01-DIREC-DISTRITAL MIES DN".
El 11-03-2015 El Banco Central entrega al Sr. Alcalde la firma electrónica en archivo digital.

ITINERARIO	SALIDA	LLEGADA
FECHA dd-mm-aaa	10/03/2015	11/03/2015
HORA hh:mm	19:00 pm	21:30
Hora Inicio de Labores el día de retorno		

NOTA
Estos datos se refieren al tiempo efectivamente utilizado en la Comisión, desde la salida de Gualaquiza hasta el retorno a Gualaquiza.

TRANSPORTE UTILIZADO			SALIDA		LLEGADA	
TIPO DE TRANSPORTE (Aéreo, terrestre, otros)	NOMBRE DEL TRANSPORTE	RUTA	FECHA dd-mmm-aaaa	HORA hh:mm	FECHA dd-mmm-aaaa	HORA hh:mm
Terrestre	Institucional	Gualaquiza – Cuenca	10/03/2015	19:00	10/03/2015	23:00
Terrestre	Institucional	Cuenca - Gualaquiza	11/03/2015	17:30	11/03/2015	21:30

NOTA: En caso de haber utilizado transporte público aéreo o terrestre, se deberá adjuntar obligatoriamente los pasajes a bordo o boletos, de acuerdo a lo que establece el articulo 23 del Reglamento para pago de Viáticos, Subsistencias y Movilización.

OBSERVACIONES

FIRMA SERVIDOR COMISIONADO

Ing.Sonia Patiño

NOTA
El presente informe deberá presentarse dentro del término máximo de 4 días de cumplida la licencia, caso contrario la liquidación se demorará e incluso de no presentarlo tendría que restituir los valores pagados. Cuando la licencia sea superior al número de horas o días autorizados, se deberá adjuntar la autorización por escrito de la Máxima Autoridad o su Delegado

GOBIERNO AUTÓNOMO DESCENTRALIZADO MUNICIPAL DE GUALAQUIZA ADM. TALENTO HUMANO 20 MAR 2015

FIRMAS DE APROBACION	
DIRECTOR DEPARTAMENTAL O JEFE DE UNIDAD Dra. Nora Placencia DIRECTORA FINANCIERA	AUTORIZADO Ing. Patricio Ávila Choco ALCALDE
Adj. Solicitud de licencia, Certificación bancaria, autorización de Alcaldía y Hoja de Ruta	

GOBIERNO AUTÓNOMO DESCENTRALIZADO MUNICIPAL DE GUALAQUIZA

GAD MUNICIPAL DE Gualaquiza

MUNICIPAL DE GUALAQUIZA ... MAR 2015 15:21 1299

INFORME DE LICENCIA CON REMUNERACION

Nro. SOLICITUD LICENCIA CON REMUNERACION	FECHA DE INFORME (dd-mmm-aaaa)
002-SIS-2015	17-03-2015

DATOS GENERALES

APELLIDOS - NOMBRES DEL SERVIDOR	PUESTO
Samaniego Samaniego Vairon Rene	Técnico de Sistemas
CIUDAD - PROVINCIA DE LA COMISION	NOMBRE DE LA UNIDAD DEL SERVIDOR
Cuenca – Azuay	Unidad de Sistemas.

SERVIDORES QUE INTEGRAN LA COMISION
Samaniego Samaniego Vairon Rene
Patiño Carchi Sonia Maribel

INFORME DE ACTIVIDADES Y PRODUCTOS ALCANZADOS

ACTIVIDADES:
22/02/2015 22H00 se viaja Gualaquiza – Cuenca
23/02/2015 03H00 se llega a Cuenca
23/02/2015 se pernocta en la ciudad de Cuenca
23/02/2015 de 09H30 a 15H00 se asiste a las instalaciones de la AME en donde se recibe el taller de capacitación del proceso de gestión de comprobantes electrónicos y prototipos de la solución de AMEPLATAFORMA TECNOLÓGICA MUNICIPAL.
23/02/2015 21H00 se retorna Cuenca – Gualaquiza
24/02/2015 02H00 se llega a Gualaquiza

RESULTADOS:
De acuerdo a la comunicación emitida por el SRI en el oficio N° 11701214OSTRO24627, en el cual indica que según el calendario del grupo sujeto pasivo para facturación electrónica será hasta el 1 de julio de 2015 y al oficio circular N° 131-DE-2014 por la AME es así que esta Asociación pone a disposición el sistema de FACTURACIÓN ELECTRÓNICA de manera gratuita para lo cual se debe cumplir con algunos requerimientos (Suscribir convenio AME – firma electrónica/acceso ambienta de pruebas SRI – acciones – envío de datos del personal) por tanto como efecto tenemos haber nutrido conocimientos a fin de poder obtener el sistema de facturación electrónica el cual es de beneficio para cumplir con la resolución del SRI y de esa manera no gastar $ 5000 con la empresa Planerp.

ITINERARIO	SALIDA	LLEGADA
FECHA dd-mm-aaa	22/02/2015	24/02/2015
HORA hh:mm	22:00	02:00
Hora Inicio de Labores el día de retorno		

NOTA
Estos datos se refieren al tiempo efectivamente utilizado en la Comisión, desde la salida de Gualaquiza hasta el retorno a Gualaquiza.

TRANSPORTE UTILIZADO			SALIDA		LLEGADA	
TIPO DE TRANSPORTE (Aéreo, terrestre, otros)	NOMBRE DEL TRANSPORTE	RUTA	FECHA dd-mmm-aaaa	HORA hh:mm	FECHA dd-mmm-aaaa	HORA hh:mm
Terrestre	Cooperativa 16 de Agosto	Gualaquiza – Cuenca	22-02-2015	22:00	23-02-2015	03:00
Terrestre	Turismo Oriental	Cuenca - Gualaquiza	23-02-2015	21:00	24-02-2015	02:00

NOTA: En caso de haber utilizado transporte público aéreo o terrestre, se deberá adjuntar obligatoriamente los pasajes a bordo o boletos, de acuerdo a lo que establece el artículo 19 del Reglamento para pago de Viáticos, Subsistencias y Movilización.

OBSERVACIONES

MUNICIPAL DE GUALAQUIZA 20 MAR 2015 10:07 Nº Registro

Tec. Vairon Samaniego	de 4 días de cumplida la licencia, caso contrario la liquidación se demorará e incluso de no presentarlo tendría que restituir los valores pagados. Cuando la licencia sea superior al número de horas o días autorizados, se deberá adjuntar la autorización por escrito de la Máxima Autoridad o su Delegado

FIRMAS DE APROBACIÓN	
DIRECTOR DEPARTAMENTAL O JEFE DE UNIDAD	AUTORIZADO
Adj. certificado, boletos de transporte, factura hospedaje	Ing. Patricio Ávila Ch. ALCALDE

GOBIERNO AUTÓNOMO DESCENTRALIZADO MUNICIPAL DE GUALAQUIZA	

INFORME DE LICENCIA CON REMUNERACION

No. SOLICITUD LICENCIA CON REMUNERACION	FECHA DE INFORME (dd-mmm-aaaa)
017-A-CH-PF2015	12-03-2015

15'55
12-21
Jorsi P.

DATOS GENERALES

APELLIDOS - NOMBRES DEL SERVIDOR	PUESTO
Fernández Brito Ángel Patricio	Chofer
CIUDAD PROVINCIA DE LA CO	NOMBRE DE LA UNIDAD DEL SERVIDOR
Cuenca-Azuay	ALCALDÍA

SERVIDORES QUE INTEGRAN LA COMISION

Arq. Zaida Tenezaca- Sr .Patricio Fernández.

INFORME DE ACTIVIDADES Y PRODUCTOS ALCANZADOS

ACTIVIDADES DESARROLLADAS: Con autorización del Sr. Alcalde Patricio Ávila me traslade a la Ciudad de Cuenca con la Arq. Zaida Tenezaca para que participe de una reunión de trabajo con la Eco. Carmen **Valarezo , Directora de Planificación de la SENPLADES ZONAL 6.**

OBSERVACIONES:

ITINERARIO	SALIDA	LLEGADA	NOTA
FECHA dd-mm-aaa	09-03-2015	09-03-2015	Estos datos se refieren al tiempo efectivamente utilizado en la Comisión, desde la salida de Gualaquiza hasta el retorno a Gualaqu0iza.
HORA hh:mm	08:30	21:00	

TRANSPORTE UTILIZADO			SALIDA		LLEGADA	
TIPO DE TRANSPORTE (Aéreo, terrestre, otros)	NOMBRE DEL TRANSPORTE	RUTA	FECHA dd-mmm-aaaa	HORA hh:mm	FECHA dd-mmm-aaaa	HORA hh:mm
Terrestre	Institucional	Gualaquiza-Cuenca	09-03-2015	08:30	09-03-2015	12:30
Terrestre	Institucional	Cuenca-Gualaquiza	09-03-2015	17:30	09-03-2015	21:00

NOTA: En caso de haber utilizado transporte público aéreo o terrestre, se deberá adjuntar obligatoriamente los pasajes a bordo o boletos, de acuerdo a lo que establece el artículo 19 del Reglamento para pago de Viáticos, Subsistencias y Movilización.

OBSERVACIONES

FIRMA SERVIDOR COMISIONADO	NOTA
Angel Patricio Fernandez Brito	El presente informe deberá presentarse dentro del término máximo de 4 días de cumplida la licencia, caso contrario la liquidación se demorará e incluso de no presentarlo tendría que restituir los valores pagados. Cuando la licencia sea superior al número de horas o días autorizados, se deberá adjuntar la autorización por escrito de la Máxima Autoridad o su Delegado

FIRMAS DE APROBACION

DIRECTOR DEPARTAMENTAL O JEFE DE UNIDAD	AUTORIZADO
	Ing. Patricio Ávila Choco ALCALDE

GOBIERNO AUTÓNOMO DESCENTRALIZADO MUNICIPAL DE GUALAQUIZA
ADM. TALENTO HUMANO
13 MAR 2015
15: 24

GOBIERNO AUTÓNOMO DESCENTRALIZADO MUNICIPAL DE GUALAQUIZA	

SOLICITUD DE LICENCIA CON REMUNERACION

Nro. SOLICITUD LICENCIA CON REMUNERACION	FECHA DE SOLICITUD (dd-mmm-aaaa)
017-A-CH-2015	09-03-2015

SELECCIONE LO QUE REQUIERA SOLICITAR

VIATICOS ☐ MOVILIZACIONES ☐ SUBSISTENCIAS ☐ ALIMENTACION ☐

DATOS GENERALES

APELLIDOS - NOMBRES DEL SERVIDOR		PUESTO	
Fernández Brito Ángel Patricio		Chofer	
CIUDAD - PROVINCIA DE LA COMISION		NOMBRE DE LA UNIDAD DEL SERVIDOR	
Cuenca – Azuay		Alcaldía	
FECHA SALIDA (dd-mmm-aaaa)	HORA SALIDA (hh:mm)	FECHA LLEGADA (dd-mmm-aaaa) (LUGAR HABITUAL DE TRABAJO)	HORA LLEGADA (hh:mm) (LUGAR HABITUAL DE TRABAJO)
09/03/2015	08H30	09/03/2015	21H00

SERVIDORES QUE INTEGRAN LA COMISION:

1.- Arq. Zaida Tenezaca. 2.- Sr. Patricio Fernández.

-DESCRIPCION DE LAS ACTIVIDADES A EJECUTARSE

Esta Alcaldía solicita a Ud. que el día de hoy 09 de marzo de 2015, a las 08H30 traslade a la Arq. Zaida Tenezaca hasta la ciudad de Cuenca con la finalidad de que participe de una reunión de trabajo con la Eco. Carmen Valarezo, Directora de Planificación de la SENPLADES ZONAL 6.

TRANSPORTE

TIPO DE TRANSPORTE (Aéreo, terrestre, otros)	NOMBRE DEL TRANSPORTE	RUTA	SALIDA		LLEGADA	
			FECHA dd-mmm-aaaa	HORA hh:mm	FECHA dd-mmm-aaaa	HORA hh:mm
Terrestre	Institucional	Gualaquiza-Cuenca	09/03/2015	08H30	09/03/2015	12H30
Terrestre	Institucional	Cuenca-Gualaquiza	09/03/2015	17h30	09/03/2015	21h00

DATOS PARA TRANSFERENCIA

TIPO DE CUENTA	NO. DE CUENTA	NOMBRE DEL BANCO

FIRMA DEL SERVIDOR SOLICITANTE	FIRMA RESPONSABLE DE LA UNIDAD SOLICITANTE
Sr. Patricio Fernández	

JEFE INMEDIATO DEL RESPONSABLE DE LA UNIDAD	MAXIMA AUTORIDAD O DELEGADO
FIRMA REVISADO	FIRMA AUTORIZADO
	Ing. Patricio Avila Chocho

NOTA: Esta solicitud deberá ser presentada para su Autorización, con por lo menos 72 horas de anticipación a la licencia

- De no existir disponibilidad presupuestaria, tanto la solicitud como la autorización quedaran insubsistentes
- El informe de Licencia con remuneración deberá presentarse dentro del término máximo de 4 días de cumplida la licencia
- Está prohibido conceder licencias para el cumplimiento de servicios institucionales durante los días de descanso obligatorio, con excepción de las Máximas Autoridades o de casos excepcionales debidamente justificados por la Máxima Autoridad o su Delegado.

GOBIERNO AUTÓNOMO DESCENTRALIZADO MUNICIPAL DE GUALAQUIZA	06-04-15 1593 07:41

INFORME DE LICENCIA CON REMUNERACIÓN

Nro. SOLICITUD LICENCIA CON REMUNERACION	FECHA DE INFORME (dd-mmm-aaaa)
005	30-03-2015

DATOS GENERALES

APELLIDOS - NOMBRES DEL SERVIDOR	PUESTO
Tapia Sarmiento Hugo Patricio	Topografo
CIUDAD - PROVINCIA DE LA COMISION	**NOMBRE DE LA UNIDAD DEL SERVIDOR**
Cuenca, Azuay	PLANIFICASION URBANA Y RURAL

SERVIDORES QUE INTEGRAN LA COMISION

Nancy Tapia Gaona
Top. Patricio Tapia
Sr. Jonnathan Redrobán

INFORME DE ACTIVIDADES Y PRODUCTOS ALCANZADOS

ACTIVIDADES DESARROLLADAS Y RESULTADOS:

En el taller de "Capacitación en el uso de GPS de precisión", se abordo los siguientes temas:

Día 1

Introducción GNSS
Descripción Equipo
Software de campo 1 (MMFIELD)
Registro de posición GPS
- Puntos, líneas y polígonos

Estilos de levantamiento
Diccionario de datos
Atributos y simbología de datos

Día 2

Descripción de equipo
Software de campo 2 (PMFIELD)
Levantamiento de campo
Estilos de levantamiento
- Estático
- Cinemático

Transferencia de datos
Descripción software de oficina
Instalación de software

Día 3

Postproceso de datos
- Datos con software de campo 1
- Datos con software de campo 2

Análisis de postproceso
Exportación datos shape
Exportación datos Excel
Resumen de lo realizado
Aplicaciones generales
Cuidados y mantenimiento
Pruebas de conocimiento
Consultas y preguntas

GOBIERNO AUTÓNOMO DESCENTRALIZADO MUNICIPAL DE GUALAQUIZA
ADM. TALENTO HUMANO
06 ABR 2015
Hora 15:41 Nº Registro
Recibido por

ITINERARIO	SALIDA	LLEGADA	NOTA
FECHA dd-mm-aaa	16/03/2015	19/03/2015	Estos datos se refieren al tiempo efectivamente utilizado en la Comisión, desde la salida de Gualaquiza hasta el retorno a Gualaquiza.
HORA hh:mm	16:30	22:00	

TRANSPORTE UTILIZADO			SALIDA		LLEGADA	
TIPO DE TRANSPORTE (Aéreo, terrestre, otros)	NOMBRE DEL TRANSPORTE	RUTA	FECHA dd-mmm-aaaa	HORA hh:mm	FECHA dd-mmm-aaaa	HORA hh:mm
Terrestre	Vehiculo del GADMG	Gualaquiza-Cuenca	16-03-2015	16:30	16-03-2015	20:30
Terrestre	Coop. de transporte 16 de agosto	Cuenca-Gualaquiza	19-03-2015	16:30	19-03-2015	22:00

NOTA: En caso de haber utilizado transporte público aéreo o terrestre, se deberá adjuntar obligatoriamente los pasajes a bordo o boletos, de acuerdo a lo que establece el artículo 19 del Reglamento para pago de Viáticos, Subsistencias y Movilización.

OBSERVACIONES

FIRMA SERVIDOR COMISIONADO	NOTA
TAPIA SARMIENTO HUGO PATRICIO	El presente informe deberá presentarse dentro del término máximo de 4 días de cumplida la licencia, caso contrario la liquidación se demorará e incluso de no presentarlo tendría que restituir los valores pagados. Cuando la licencia sea superior al número de horas o días autorizados, se deberá adjuntar la autorización por escrito de la Máxima Autoridad o su Delegado

FIRMAS DE APROBACION

DIRECTOR DEPARTAMENTAL O JEFE DE UNIDAD	AUTORIZADO
Arq. Manolo Herrera C.	Ing. Patricio Ávila Choco ALCALDE

Nota: Se adjunta boleto de camino Cuenca Gualaquiza, registro de asistencia de los participantes y fotos del taller.

GOBIERNO AUTÓNOMO DESCENTRALIZADO MUNICIPAL DE GUALAQUIZA	14 ABR 2015 1763 09:04

INFORME DE LICENCIA CON REMUNERACION

Nro. SOLICITUD LICENCIA CON REMUNERACION	FECHA DE INFORME (dd-mmm-aaaa)
002-CHE-OO.PP.- 2015	23-03-2015

DATOS GENERALES

APELLIDOS - NOMBRES DEL SERVIDOR	PUESTO
Chuquimarca Vélez Edgar	Operador Retroexcavadora KOMATSU
CIUDAD - PROVINCIA DE LA COMISION	NOMBRE DE LA UNIDAD DEL SERVIDOR
Gualaquiza – Morona Santiago	OBRAS PUBLICAS
SERVIDORES QUE INTEGRAN LA COMISION	
Chuquimarca Vélez Edgar	

INFORME DE ACTIVIDADES Y PRODUCTOS ALCANZADOS

ACTIVIDADES DESARROLLADAS:

Día 17- Trabajos de minado en el Sector San Luis.
Día 18- Trabajos de minado en el Sector San Luis.
Día 20- Realizando una cuneta en San Juan de Kayamas y limpieza de derrumbo en la mina de granillo

ITINERARIO	SALIDA	LLEGADA
FECHA dd-mm-aaa		
HORA hh:mm	07H30	16H30
Hora Inicio de Labores el dia de retorno		

NOTA
Estos datos se refieren al tiempo efectivamente utilizado en la Comisión, desde la salida de Gualaquiza hasta el retorno a Gualaquiza.

TRANSPORTE UTILIZADO			SALIDA		LLEGADA	
TIPO DE TRANSPORTE (Aéreo, terrestre, otros)	NOMBRE DEL TRANSPORTE	RUTA	FECHA dd-mmm-aaaa	HORA hh:mm	FECHA dd-mmm-aaaa	HORA hh:mm
Terrestre	**Institucional**	**Bomboiza**	17-mar-2015 18-mar-2015 20-mar-2015	**07h30**	17-mar-2015 18-mar-2015 20-mar-2015	**16h30**

NOTA: En caso de haber utilizado transporte público aéreo o terrestre, se deberá adjuntar obligatoriamente los pasajes a bordo o boletos, de acuerdo a lo que establece el artículo 19 del Reglamento para pago de Viáticos, Subsistencias y Movilización.

OBSERVACIONES

Firma del Servidor comisionado

f) .....

NOTA
El presente informe deberá presentarse dentro del término máximo de 4 días de cumplida la licencia, caso contrario la liquidación se demorará e incluso de no presentarlo tendría que restituir los valores pagados. Cuando la licencia sea superior al número de horas o días autorizados, se deberá adjuntar la autorización por escrito de la Máxima Autoridad o su Delegado

FIRMAS DE APROBACION

RESPONSABLE DE UNIDAD DEL SERVIDOR COMISIONADO	AUTORIZADO
Ing. Fernando Sarmiento DIRECTOR DE OBRAS PUBLICAS (E)	Ing. Patricio Ávila Ch. ALCALDE

GOBIERNO AUTÓNOMO DESCENTRALIZADO MUNICIPAL DE GUALAQUIZA
ADM. TALENTO HUMANO
15 ABR 2015
Hora: 09:16 No. Registro
Recibido por:

GOBIERNO AUTÓNOMO DESCENTRALIZADO
MUNICIPAL DE GUALAQUIZA

SOLICITUD DE LICENCIA CON REMUNERACION

Nro. SOLICITUD LICENCIA CON REMUNERACION	FECHA DE SOLICITUD (dd-mmm-aaaa)
002-CHE-OO.PP.- 2015	17-03-2015

SELECCIONE LO QUE REQUIERA SOLICITAR

VIATICOS [ ] MOVILIZACIONES [ ] SUBSISTENCIAS [x] ALIMENTACION [ ]

DATOS GENERALES

APELLIDOS - NOMBRES DEL SERVIDOR		PUESTO	
Chuquimarca Vélez Edgar		Operador Retroexcavadora KOMATSU	
CIUDAD - PROVINCIA DE LA COMISION		NOMBRE DE LA UNIDAD DEL SERVIDOR	
Gualaquiza – Morona Santiago		OBRAS PUBLICAS	
FECHA SALIDA (dd-mm-aaa)	HORA SALIDA (hh:mm)	FECHA LLEGADA	HORA LLEGADA (hh:mm)
17-mar-2015 18-mar-2015 20-mar-2015	07H30	17-mar-2015 18-mar-2015 20-mar-2015	16H30

SERVIDORES QUE INTEGRAN LA COMISION:

-DESCRIPCION DE LAS ACTIVIDADES A EJECUTARSE

Día 17- Trabajos de minado en el Sector San Luis.
Día 18- Trabajos de minado en el Sector San Luis.
Día 20- Realizando una cuneta en San Juan de Kayamas y limpieza de derrumbo en la mina de granillo

TRANSPORTE

TIPO DE TRANSPORTE (Aéreo, terrestre, otros)	NOMBRE DEL TRANSPORTE	RUTA	SALIDA		LLEGADA	
			FECHA dd-mmm-aaaa	HORA hh:mm	FECHA dd-mmm-aaaa	HORA hh:mm
Terrestre	**Institucional**	**Bomboiza**	17-mar-2015 18-mar-2015 20-mar-2015	**07h30**	17-mar-2015 18-mar-2015 20-mar-2015	**16h30**

DATOS PARA TRANSFERENCIA

TIPO DE CUENTA	NO. DE CUENTA	NOMBRE DEL BANCO

FIRMA DEL SERVIDOR SOLICITANTE	FIRMA RESPONSABLE DEL DEPARTAMENTO O UNIDAD SOLICITANTE
NOMBRE Chuquimarca Vélez Edgar	NOMBRE Ing. Fernando Sarmiento

ADMINISTRADOR DEL TALENTO HUMANO	MAXIMA AUTORIDAD O DELEGADO
FIRMA REVISADO	FIRMA AUTORIZADO
NOMBRE Peter Calle Idrovo.	NOMBRE Ing. Patricio Ávila Choco

NOTA: Esta solicitud deberá ser presentada para su Autorización, con por lo menos 72 horas de anticipación a la licencia

- De no existir disponibilidad presupuestaria, tanto la solicitud como la autorización quedaran insubsistentes.
- El informe de Licencia con remuneración deberá presentarse dentro del término máximo de 4 días de cumplida la licencia
- Está prohibido conceder licencias para el cumplimiento de servicios institucionales durante los días de descanso obligatorio, con excepción de las Máximas Autoridades o de casos excepcionales debidamente justificados por la Máxima Autoridad o su Delegado.

GOBIERNO AUTÓNOMO DESCENTRALIZADO MUNICIPAL DE GUALAQUIZA	

SOLICITUD DE LICENCIA CON REMUNERACION

Nro. SOLICITUD LICENCIA CON REMUNERACION	FECHA DE SOLICITUD (dd-mmm-aaaa)
015-A-CH-2015	23-02-2015

SELECCIONE LO QUE REQUIERA SOLICITAR

VIATICOS ☐ MOVILIZACIONES ☐ SUBSISTENCIAS ☐ ALIMENTACION ☐

DATOS GENERALES

APELLIDOS - NOMBRES DEL SERVIDOR		PUESTO	
Fernández Brito Ángel Patricio		Chofer	
CIUDAD - PROVINCIA DE LA COMISION		NOMBRE DE LA UNIDAD DEL SERVIDOR	
Macas – Morona Santiago		Alcaldía	
FECHA SALIDA (dd-mmm-aaaa)	HORA SALIDA (hh:mm)	FECHA LLEGADA (dd-mmm-aaaa) (LUGAR HABITUAL DE TRABAJO)	HORA LLEGADA (hh:mm) (LUGAR HABITUAL DE TRABAJO)
23/02/2015	19H00	24/02/2015	20H00

SERVIDORES QUE INTEGRAN LA COMISION:

1.- Ab. Karla Quezada. 2.- Sr. Patricio Fernández.

-DESCRIPCION DE LAS ACTIVIDADES A EJECUTARSE

Esta Alcaldía solicita a Ud. que el día de hoy 23 de febrero de 2015, a partir de las 19h00, traslade a la Ab. Karla Quezada hasta ciudad de Macas, con la finalidad de que mañana 24 de febrero de 2015, esta profesional proceda a realizar la matriculación del parque automotor del GAD Municipal de Gualaquiza.

TRANSPORTE

TIPO DE TRANSPORTE (Aéreo, terrestre, otros)	NOMBRE DEL TRANSPORTE	RUTA	SALIDA		LLEGADA	
			FECHA dd-mmm-aaaa	HORA hh:mm	FECHA dd-mmm-aaaa	HORA hh:mm
Terrestre	Institucional	Gualaquiza-Macas	23/02/2015	19H00	23/02/2015	22H30
Terrestre		Quito-Gualaquiza	24/02/2015	17h00	24/02/2015	20h00

DATOS PARA TRANSFERENCIA

TIPO DE CUENTA	NO. DE CUENTA	NOMBRE DEL BANCO

FIRMA DEL SERVIDOR SOLICITANTE	FIRMA RESPONSABLE DE LA UNIDAD SOLICITANTE
Angel Fernandez	
Sr. Patricio Fernández	

JEFE INMEDIATO DEL RESPONSABLE DE LA UNIDAD	MAXIMA AUTORIDAD O DELEGADO
FIRMA REVISADO	FIRMA AUTORIZADO
	Ing. Patricio Avila Choco

NOTA: Esta solicitud deberá ser presentada para su Autorización, con por lo menos 72 horas de anticipación a la licencia

- De no existir disponibilidad presupuestaria, tanto la solicitud como la autorización quedaran insubsistentes
- El informe de Licencia con remuneración deberá presentarse dentro del término máximo de 4 días de cumplida la licencia
- Está prohibido conceder licencias para el cumplimiento de servicios institucionales durante los días de descanso obligatorio, con excepción de las Máximas Autoridades o de casos excepcionales debidamente justificados por la Máxima Autoridad o su Delegado.

GOBIERNO AUTÓNOMO DESCENTRALIZADO MUNICIPAL DE GUALAQUIZA	

1217 - 13:45 Jessi C

INFORME DE LICENCIA CON REMUNERACION

Nro. SOLICITUD LICENCIA CON REMUNERACION	FECHA DE INFORME (dd-mmm-aaaa)
015-A-CH-PF2015	10-03-2015

DATOS GENERALES

APELLIDOS - NOMBRES DEL SERVIDOR	PUESTO
Fernández Brito Ángel Patricio	Chofer
CIUDAD PROVINCIA DE LA COMISIÓN	NOMBRE DE LA UNIDAD DEL SERVIDOR
Macas- Morona Santiago	ALCALDÍA
SERVIDORES QUE INTEGRAN LA COMISIÓN	
ABG. Karla Quezada y Sr .Patricio Fernández.	

INFORME DE ACTIVIDADES Y PRODUCTOS ALCANZADOS

ACTIVIDADES DESARROLLADAS:

Con autorización del Sr Alcalde ING. Patricio Ávila, me traslade a Ciudad de Macas con la ABG. Karla Quezada para la Matriculación y Revisión de los Vehículos del GAD. Municipal que caducan que deben ser renovados.

OBSERVACIONES:

ITINERARIO	SALIDA	LLEGADA
FECHA dd-mm-aaa	23-02-2015	24-02-2015
HORA hh:mm	19:00	20:30
Hora Inicio de Labores el día de retorno		

NOTA
Estos datos se refieren al tiempo efectivamente utilizado en la Comisión, desde la salida de Gualaquiza hasta el retorno a GualaquÜiza.

TRANSPORTE UTILIZADO			SALIDA		LLEGADA	
TIPO DE TRANSPORTE (Aéreo, terrestre, otros)	NOMBRE DEL TRANSPORTE	RUTA	FECHA dd-mmm-aaaa	HORA hh:mm	FECHA dd-mmm-aaaa	HORA hh:mm
Terrestre	Institucional	Gualaquiza-Macas	23-02-2015	19:00	23-02-2015	22:30
Terrestre	Institucional	Macas-Gualaquiza	24-02-2015	17:00	24-02-2015	20:30

NOTA: En caso de haber utilizado transporte público aéreo o terrestre, se deberá adjuntar obligatoriamente los pasajes a bordo o boletos, de acuerdo a lo que establece el artículo 19 del Reglamento para pago de Viáticos, Subsistencias y Movilización.

OBSERVACIONES

FIRMA SERVIDOR COMISIONADO	NOTA
Angel Patricio Fernandez Brito	El presente informe deberá presentarse dentro del término máximo de 4 días de cumplida la licencia, caso contrario la liquidación se demorará e incluso de no presentarlo tendría que restituir los valores pagados. Cuando la licencia sea superior al número de horas o días autorizados, se deberá adjuntar la autorización por escrito de la Máxima Autoridad o su Delegado

FIRMAS DE APROBACION

DIRECTOR DEPARTAMENTAL O JEFE DE UNIDAD	AUTORIZADO
	Ing. Patricio Ávila Choco ALCALDE

GOBIERNO AUTÓNOMO DESCENTRALIZADO MUNICIPAL DE GUALAQUIZA
ADM. TALENTO HUMANO
13 MAR 2015
Hora 15:24 N° Registro
Recibido por: